



Comisión Federal de Electricidad®

CFE Suministrador de Servicios Básicos
Río Ródano No. 14, colonia Cuauhtémoc,
Alcaldía Cuauhtémoc, Código Postal 06500,
Ciudad de México. RFC: GSS160330CP7

EJIDO CARBONERAS

EJIDO CARBONERAS
ENTREGAR SOLO A ANA MA. Y RAMIREZ JAIME
EJIDO CARBONERAS
C.P.20675
EJIDO CARBONERAS,AgS7F

NO. DE SERVICIO:101901000311

RMU:20675 90-10-10 XAXX-010101 001 CFE

CUENTA:63DP52F046300340

TARIFA:RAMT

NO. MEDIDOR:453CFL

MULTIPLICADOR:120
NO HILOS:3

CARGA CONECTADA kW:100

DEMANDA CONTRATADA kW:100

TOTAL A PAGAR:

\$35,399

(TREINTA Y CINCO MIL TRESCIENTOS NOVENTA Y NUEVE P
ESOS M.N.)

PERIODO FACTURADO:03 DIC 24-02 ENE 25

FECHA LÍMITE DE PAGO:18 ENE 25

CORTE A PARTIR:19 ENE 25

Concepto	No. medidor	Lectura actual		Lectura anterior		Diferencia	Totales
		Medida <input checked="" type="checkbox"/> Estimada <input type="checkbox"/>	Medida <input checked="" type="checkbox"/> Estimada <input type="checkbox"/>	Medida <input checked="" type="checkbox"/> Estimada <input type="checkbox"/>	Medida <input checked="" type="checkbox"/> Estimada <input type="checkbox"/>		
kWh	453CFL	8,658	8,603	55	55		
kW	453CFL	18,349	18,240	109	109		
kVArh	453CFL	1	0	1	1		
Mes	Días de mes	Consumo por día	Energía kWh	Precios \$/kWh	95		
Mes	Factor de proporción	Demanda máxima \$/kW	Precios \$/kW	Importe (MXN)	Factor de potencia		86.53

Concepto	Costos de la energía en el Mercado Eléctrico Mayorista			
	\$	\$/kW	\$/kWh	Importe (MXN)
Suministro	362.60	0.00	0.00	362.60
Distribución	0.00	5,596.25	0.00	5,596.25
Transmisión	0.00	0.00	3,481.39	3,481.39
CENACE	0.00	0.00	127.92	127.92
Energía	0.00	0.00	15,192.96	15,192.96
Capacidad	0.00	9,008.45	0.00	9,008.45
ScnMEM(1)	0.00	0.00	122.02	122.02
TOTAL	362.60	14,604.70	18,924.29	33,891.59

Desglose del importe a pagar	
Concepto	Importe (MXN)
Cargo Fijo(3)	362.60
Energía	33,528.99
2% Baja Tension(3)	677.83
Cargo Factor de Potencia(3)	829.67
I.V.A 0%	0.00
Facturación del Periodo	35,399.09
Adeudo Anterior	25,244.32
Su Pago	-25,244.00
Total	35,399.41

Fecha, hora y lugar de impresión:08/01/2025 10:49:28hrsCalle Plutarco E CallesNo 37AColonia CentroPabellon de ArteagaPabellon de ArteagaAguascalientesMexicoCP 20660

(1) ScnMEM: Costos relacionados con los servicios del Mercado. (2) DAP: Derecho al Alumbrado Público. (3) Cargos o créditos: Diversos conceptos que se pueden incluir en el aviso recibo relacionados con el suministro.



20675 90-10-10 XAXX-010101 001 CFE
01 101901000311 250118 000035399 1



63DP52F046300340No Repartir



\$35,399

(TREINTA Y CINCO MIL TRESCIENTOS NOVENTA Y NUEVE P
ESOS M.N.)

CONSUMO HISTÓRICO

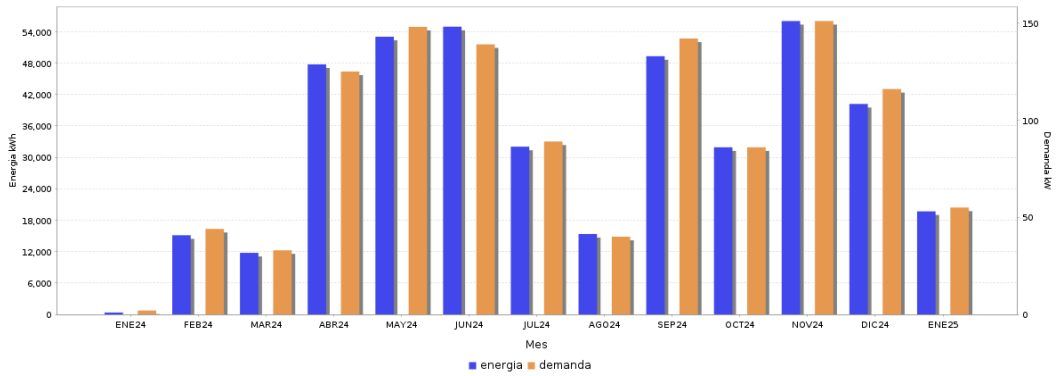

Periodo	Demanda kW	Consumo total kWh	Factor potencia %	Factor carga %	Precio medio (MXN)
ENE 24	2	360	94.87	0.00	0.7047
FEB 24	44	15,120	86.23	28.58	0.6399
MAR 24	33	11,760	86.44	21.21	0.6375
ABR 24	125	47,760	86.49	80.76	0.6283
MAY 24	148	53,040	86.53	94.44	0.6253
JUN 24	139	54,960	86.31	87.84	0.6285
JUL 24	89	32,040	85.78	49.44	0.6304
AGO 24	40	15,360	87.16	22.22	0.6555
SEP 24	142	49,320	86.81	78.74	0.6273
OCT 24	86	31,920	86.68	47.67	0.6284
NOV 24	151	56,040	86.57	96.57	0.6256
DIC 24	116	40,200	86.65	74.05	0.6279
ENE 25	55	19,680	86.53	34.60	1.7987

Datos Fiscales del Receptor Cadena Original Este documento es una representación impresa de un CFDI PPD

RFC: RFC Razón Social: Régimen Fiscal: 000 Uso CFDI: CP: 00000 AC Folio: 000115762373 Folio Fiscal: N. Certificado del SAT: No. certificado del CSD: Fecha y hora de certificación: Unidad de medida: kWh



Instancias y recursos a disposición de los usuarios para atender quejas:



¡AVISO IMPORTANTE!

- Corte a partir de 19 ENE 25.
- ¿Estas utilizando la electricidad de manera eficiente en tu negocio? Satisface las mismas necesidades, optimizando al máximo las fuentes de energía. Nuestro compromiso es seguir conectados contigo.
- Tramita tu cuota energética con la Secretaría de Agricultura y Desarrollo Rural (SADER) para beneficiarte con el subsidio a la tarifa de riego agrícola.
- Servicio a Clientes Telefono 071.

Conoce los servicios de los diferentes suministradores: <http://usuariocalificado.cre.gob.mx/UsuarioCalificado/LlistadoSuministrador>

¡Tú eliges dónde pagar!



Banco del Bienestar, Bancomer, Inbursa, Santander, Banamex, Banjercito, Scotiabank, HSBC, CIBanco, Afirme, Multiva, Banco del Bajío, Banco Azteca, OXXO, Coppel.

Son más de 100,000 establecimientos autorizados. Consulta el portal cfe.mx en la sección medios de pago.