



Comisión Federal de Electricidad®

CFE Suministrador de Servicios Básicos  
Río Ródano No. 14, colonia Cuauhtémoc,  
Alcaldía Cuauhtémoc, Código Postal 06500,  
Ciudad de México. RFC: C55160330CP7

**OP ORIENTAL DE MEXICO SA DE CV**

SM35 M2 L6 LOC30 Y 9A FUS

SUPERMANZANA 35 F  
C.P.77505  
CANCUN,Q.R.

**NO. DE SERVICIO:**780020101461

**RMU:**77505 02-01-23 OOM0-50128 001 CFE

**CUENTA:**82DW12A018250070

**TARIFA:**GDMTH

**NO. MEDIDOR:**MY754M

**MULTIPLICADOR:**160  
**NO HILOS:**3

**CARGA CONECTADA kW:**300

**DEMANDA CONTRATADA kW:**300

**TOTAL A PAGAR:**

**\$85,087**

(OCHENTA Y CINCO MIL OCHENTA Y SIETE PESOS M.N.)

**PERIODO FACTURADO:**31 DIC 24-31 ENE 25

**FECHA LÍMITE DE PAGO:**12 FEB 25

**CORTE A PARTIR:**13 FEB 25

Concepto	Consumo		Precio (MXN)	Subtotal (MXN)
	Medida <input checked="" type="checkbox"/>	Estimada <input type="checkbox"/>		
kWh base	5,399			
kWh intermedia	13,347			
kWh punta	2,983			
kW base	72			
kW intermedia	73			
kW punta	65			
KWMax	73			
kVArh	11,220			
Factor de potencia %	88.85			

Costos de la energía en el Mercado Eléctrico Mayorista				
Concepto	\$	\$/kW	\$/kWh	Importe (MXN)
Suministro	421.57	0.00	0.00	421.57
Distribución	0.00	4,919.72	0.00	4,919.72
Transmisión	0.00	0.00	3,930.77	3,930.77
CENACE	0.00	0.00	141.24	141.24
Generación B	0.00	0.00	6,036.08	6,036.08
Generación I	0.00	0.00	27,029.01	27,029.01
Generación P	0.00	0.00	6,812.87	6,812.87
Capacidad	0.00	21,915.92	0.00	21,915.92
SCnMEM(1)	0.00	0.00	134.71	134.71
<b>TOTAL</b>	<b>421.57</b>	<b>26,835.64</b>	<b>44,084.68</b>	<b>71,341.89</b>

Desglose del importe a pagar	
Concepto	Importe (MXN)
Cargo Fijo(3)	421.57
Energía	70,920.32
2% Baja Tension(3)	1,426.84
Cargo Factor de Potencia(3)	582.15
Subtotal	73,350.88
IVA 16%	11,736.14
Facturación del Periodo	85,087.02
Adeudo Anterior	101,635.35
Su Pago	-101,635.00
<b>Total</b>	<b>85,087.37</b>

Fecha, hora y lugar de impresión:04/02/2025 16:29:48hrsAv. Lopez PortilloCto Com Cancun MayaSM 59CancunBenito JuarezQuintana RooMexico77515

(1) SCnMEM: Costos relacionados con los servicios del Mercado. (2) DAP: Derecho al Alumbrado Público. (3) Cargos o créditos: Diversos conceptos que se pueden incluir en el aviso recibo relacionados con el suministro.



**RMU:**77505 02-01-23 OOM0-50128 001 CFE  
**01 780020101461 250212 000085087 0**



82DW12A018250070Repartir



**\$85,087**

(OCHENTA Y CINCO MIL OCHENTA Y SIETE PESOS M.N.)

# CONSUMO HISTÓRICO

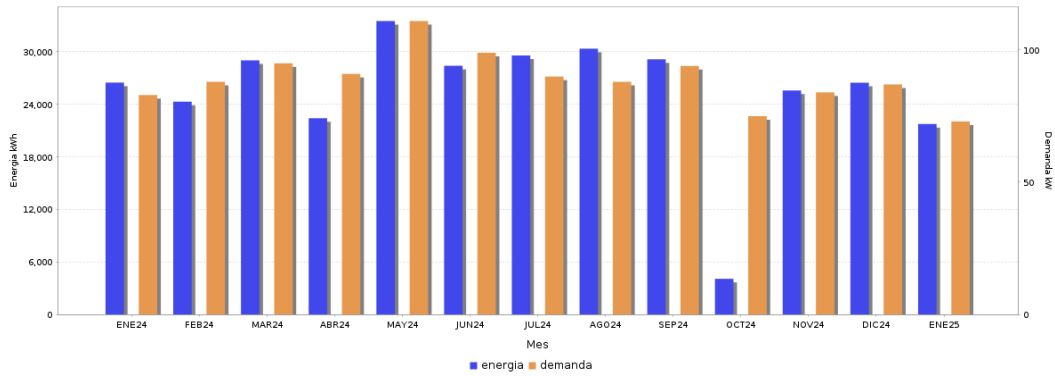

Periodo	Demanda kW	Consumo total kWh	Factor potencia %	Factor carga %	Precio medio (MXN)
ENE 24	83	26,456	90.97	42.84	3.0804
FEB 24	88	24,280	90.12	39.64	3.3119
MAR 24	95	28,995	91.35	41.02	3.0821
ABR 24	84	5,484	90.93	45.34	3.1814
ABR 24	91	22,390	91.41	42.72	2.9396
MAY 24	111	33,483	93.22	40.54	3.1750
JUN 24	99	28,377	93.13	39.81	2.8795
JUL 24	90	29,549	93.39	44.13	3.1480
AGO 24	88	30,326	93.26	46.32	3.0269
SEP 24	94	29,115	93.05	43.02	2.9925
OCT 24	84	23,108	91.60	44.09	3.2074
OCT 24	75	4,062	91.17	45.13	3.1644
NOV 24	84	25,554	91.61	42.25	3.3403
DIC 24	87	26,443	90.36	40.85	3.3134
ENE 25	73	21,729	88.85	40.01	3.3757

**Datos Fiscales del Receptor Cadena Original Este documento es una representación impresa de un PPD**  
 RFC: OOM050128E03 Razón Social: OPERADORA ORIENTAL DE MEXICO Régimen Fiscal: General de Ley Personas Morales Uso CFDI: Gastos en general CP: 77516 AC Folio: 000550002942 Folio Fiscal: 4EA62BBC-F553-46 E2-B7E1-58707F052249 N. Certificado del SAT: 00001000000700926429 No. certificado del CSD: Fecha y hora de certificación: 2025-02-01T12:13:00 Unidad de medida: kWh

[1,1]4EA62BBC-F553-46E2-B7E1-58707F052249|2025-02-01T12:13:00|XqW/SW7XZCQfbsV6+kQpsEkl78wUZ4GEHcaJta3bZIMUCaeC8EM8k+ZE50g+oJfOBOPV8komRkoWoGXsmc4gAvZ5pc0/aNSbUXeelfSvd11VEPonA8HWYrdycalljZ86bDimk3WUWBM8eHsXKyeumUdVUjA1PQc+uX9S2stB4nJLgrvFhC9QvsZ2H0UEhZUk7GtL66/H1JePloYBJ10mMMMeBh0+EFPhmYUn8pVld1p40zDDUO4SelgYSG3mxTesP6JExos2ecls09xPm8VALahm3PMZnHwqgnVmbNRCBzHWMw0TNWamBTiH2Ata5y+==XDgyK2SDmppX+wRHAZ2R3O2k7byBDWz6N6Y5m6n6sbx60LMS9Ww3eSDNJR.OGJ7ym1WacMUEY/m9eWgnTcoadL7oapDyK+vvTeyVh9x2chTteG+NWS71JD0sgMlpLopDq+ish60bB61x1TMC6EzEr6eMJQH9YQvdmrPSqNz2whEKrJhW7Uto02sg0DgDAXCtri4ysmH0Jym2p1kU1GSpcCY9Hfw4yN802UZkUkBgAvAg3x2BqB0Z6Hf7e7XK6HSGSg2g6W669PgD8mcy6XYQa3EJDXPc==

XqW/SW7XZCQfbsV6+kQpsEkl78wUZ4GEHcaJta3bZIMUCaeC8EM8k+ZE50g+oJfOBOPV8komRkoWoGXsmc4gAvZ5pc0/aNSbUXeelfSvd11VEPonA8HWYrdycalljZ86bDimk3WUWBM8eHsXKyeumUdVUjA1PQc+uX9S2stB4nJLgrvFhC9QvsZ2H0UEhZUk7GtL66/H1JePloYBJ10mMMMeBh0+EFPhmYUn8pVld1p40zDDUO4SelgYSG3mxTesP6JExos2ecls09xPm8VALahm3PMZnHwqgnVmbNRCBzHWMw0TNWamBTiH2Ata5y+==XDgyK2SDmppX+wRHAZ2R3O2k7byBDWz6N6Y5m6n6sbx60LMS9Ww3eSDNJR.OGJ7ym1WacMUEY/m9eWgnTcoadL7oapDyK+vvTeyVh9x2chTteG+NWS71JD0sgMlpLopDq+ish60bB61x1TMC6EzEr6eMJQH9YQvdmrPSqNz2whEKrJhW7Uto02sg0DgDAXCtri4ysmH0Jym2p1kU1GSpcCY9Hfw4yN802UZkUkBgAvAg3x2BqB0Z6Hf7e7XK6HSGSg2g6W669PgD8mcy6XYQa3EJDXPc==

Instancias y recursos a disposición de los usuarios para atender quejas:



**¡AVISO IMPORTANTE!**

- Corte a partir de 13 FEB 25.
- Servicio a Clientes Telefono 071.

Conoce los servicios de los diferentes suministradores: <http://usuariocalificado.cre.aob.mx/UsuarioCalificado/LListadoSuministrador>

¡Tú eliges dónde pagar!



Banco del Bienestar, Bancomer, Inbursa, Santander, Banamex, Banjerito, ScotiaBank, HSBC, CIBanco, Afirme, Multiva, Banco del Bajío, Banco Azteca, OXXO, Coppel.

Son más de 100,000 establecimientos autorizados, consulta el portal [cfe.mx](http://cfe.mx) en la sección medios de pago.