



Comisión Federal de Electricidad®

Comisión Federal de Electricidad
Av. Paseo de la Reforma 164, Col. Juárez,
Alcaldía: Cuauhtémoc, Código Postal: 06600,
Ciudad de México. RFC: CFE370814Q10

YAOBIN . LI

CALLE PORFIRIO DIAZ 17
ABASOLO Y GPE VICTORIA
ZONA CENTRO VALLES
C.P.79000
CD VALLES,SLP

NO. DE SERVICIO:940210304731
RMU:79000 21-03-22 LIYA-951120 005 CFE
CUENTA:76DU07A017610413

TARIFA:GDMTO **NO. MEDIDOR:**GB088Y **MULTIPLICADOR:**1
NO HILOS:3

CARGA CONECTADA kW:11 **DEMANDA CONTRATADA kW:**11

TOTAL A PAGAR:

\$21,493

(VEINTIUN MIL CUATROCIENTOS NOVENTA Y TRES PESOS M.N.)

PERIODO FACTURADO:24 MAR 25-23 ABR 25

FECHA LÍMITE DE PAGO:07 MAY 25

CORTE A PARTIR:08 MAY 25

Concepto	No. medidor	Lectura actual		Lectura anterior		Diferencia	Totales
		Medida <input checked="" type="checkbox"/> Estimada <input type="checkbox"/>	Medida <input checked="" type="checkbox"/> Estimada <input type="checkbox"/>	Medida <input checked="" type="checkbox"/> Estimada <input type="checkbox"/>	Medida <input checked="" type="checkbox"/> Estimada <input type="checkbox"/>		
kWh	GB088Y	42,737		35,958		6,779	6,779
kW	GB088Y	27		0		27	27
kVArh	GB088Y	261		261		0	0
Mes	Días de mes	Consumo prom. diario		Energía kWh	Precios \$/kWh		
Mes	Factor de proporción	Demanda máxima \$/kW		Precios \$/kW	Importe (MXN)	Factor de potencia	
							99.99

Concepto	Costos de la energía en el Mercado Eléctrico Mayorista			
	\$	\$/kW	\$/kWh	Importe (MXN)
Suministro	339.47	0.00	0.00	339.47
Distribución	0.00	2,323.16	0.00	2,323.16
Transmisión	0.00	0.00	1,226.32	1,226.32
CENACE	0.00	0.00	44.06	44.06
Energía	0.00	0.00	8,480.53	8,480.53
Capacidad	0.00	6,175.57	0.00	6,175.57
SCnMEM(1)	0.00	0.00	42.03	42.03
TOTAL	339.47	8,498.73	9,792.94	18,631.14

Desglose del importe a pagar	
Concepto	Importe (MXN)
Cargo Fijo(3)	339.47
Energía	18,291.67
2% Baja Tension(3)	372.61
Bonificacion Factor de Potencia(3)	-475.09
Subtotal	18,528.66
IVA 16%	2,964.59
Facturacion del Periodo	21,493.25
Adeudo Anterior	15,432.45
Su Pago	-15,432.00
Total	21,493.70

Fecha, hora y lugar de impresion:25/05/2025 17:49:08hrsCarretera Valles-TampicoKm. 1TantocobCd. VallesCd. VallesSan Luis PotosiMexicoC.P. 79060

(1) SCnMEM: Costos relacionados con los servicios del Mercado. (2) DAP: Derecho al Alumbrado Público. (3) Cargos o créditos: Diversos conceptos que se pueden incluir en el aviso recibo relacionados con el suministro.



79000 21-03-22 LIYA-951120 005 CFE
01 940210304731 250507 000021493 5



76DU07A017610413Repartir



\$21,493

(VEINTIUN MIL CUATROCIENTOS NOVENTA Y TRES PESOS M.N.)

CONSUMO HISTÓRICO

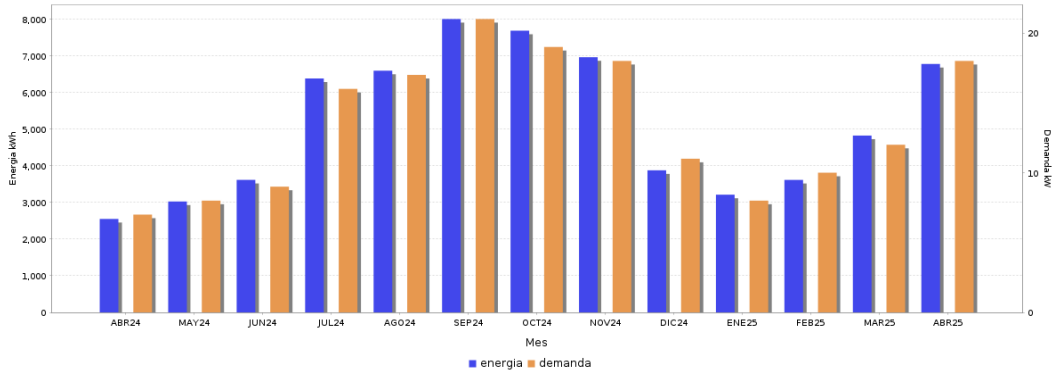

Periodo	Demanda kW	Consumo total kWh	Factor potencia %	Factor carga %	Precio medio (MXN)
ABR 24	7	2,550	100.00	36.64	2.7487
MAY 24	8	3,026	100.00	35.82	2.8039
JUN 24	9	3,616	100.00	17.44	2.7178
JUL 24	16	6,383	99.99	28.66	2.7032
AGO 24	17	6,595	99.99	32.71	2.6722
SEP 24	21	8,005	99.99	39.71	2.7155
OCT 24	19	7,687	99.99	35.75	2.7103
NOV 24	18	6,963	99.99	37.20	2.7063
DIC 24	11	3,877	99.99	24.04	2.7304
ENE 25	8	3,212	99.99	19.92	2.7561
FEB 25	10	3,615	99.99	19.31	2.8845
MAR 25	12	4,825	99.99	24.16	2.7581
ABR 25	18	6,779	99.99	34.87	2.7332



Datos Fiscales del Receptor Cadena Original Este documento es una representación impresa de un CFDI PPD
 RFC: LYA951120E57 Razón Social: Régimen Fiscal: 000 Uso CFDI: CP: 00000 AC Folio: 000024881282 Folio Fiscal: UUID N. Certificado del SAT: No. certificado del CSD: Fecha y hora de certificación:
 Unidad de medida: kWh
 ||1.0|UUID||||

Instancias y recursos a disposición de los usuarios para atender quejas:

¡AVISO IMPORTANTE!



- Corte a partir de 08 MAY 25.
- Actualiza el sistema de iluminación, utiliza focos led para el cuidado del medio ambiente y ahorro de energía. Nuestro compromiso es seguir conectados contigo.
- Servicio a Clientes Telefono 071.
- Tu comprobante fiscal es emitido por Comisión Federal de Electricidad con el RFC CFE 370814QIO

Conoce los servicios de los diferentes suministradores: <http://usuariocalificado.cre.gov.mx/UsuarioCalificado/ListadoSuministrador>

TAMBIÉN PUEDES PAGAR TU RECIBO EN:



Banco del Bienestar, Bancomer, Inbursa, Santander, Banamex, Banjercto, Scotiabank, HSBC, C/Banco, Afirme, Multiva, Banco del Bajío, Banco Azteca, BanCoppel.
 Son más de 100,000 establecimientos autorizados, consulta el portal cfe.mx en la sección medios de pago.