



Comisión Federal de Electricidad®

Comisión Federal de Electricidad  
Av. Paseo de la Reforma 164, Col. Juárez,  
Alcaldía: Cuauhtémoc, Código Postal: 06600,  
Ciudad de México. RFC: CFE370814Q10

**CONSUELO ACOSTA LOPEZ**

POSTE 55 4  
EJ BENITO JUAREZ Y EJ BENITO JUAREZ  
EJ BENITO JUAREZC.P.81379  
EJ. BENITO JUAREZ,Sin.

**NO. DE SERVICIO:**538940920965

**RMU:**81379 94-09-22 XAXX-010101 001 CFE

**CUENTA:**14DB07A131450885

**LÍMITE DE PAGO:**23 ABR 25

**CORTE A PARTIR:**24 ABR 25

**TARIFA:**1 **ENO. MEDIDOR:**D725TF

**MULTIPLICADOR:**1  
**NO HILOS:**2

**PERIODO FACTURADO:**07 FEB 25-07 ABR 25

TOTAL A PAGAR:

**\$6,755**

(SEIS MIL SETECIENTOS CINCUENTA Y CINCO PESOS M.N.)



Concepto	Lectura actual		Lectura anterior		Total periodo	Precio (MXN)	Subtotal (MXN)
	Medida <input checked="" type="checkbox"/> Estimada <input type="checkbox"/>	Medida <input checked="" type="checkbox"/> Estimada <input type="checkbox"/>	Medida <input checked="" type="checkbox"/> Estimada <input type="checkbox"/>	Medida <input checked="" type="checkbox"/> Estimada <input type="checkbox"/>			
<b>Energía (kWh)</b>	45,505		43,702		1,803		
Básico					150	1.071	160.65
Intermedio					250	1.300	325.00
Excedente					1,403	3.805	5,338.41



Este gráfico refleja tu nivel de consumo. A menor uso, mayor apoyo.

**Subtotal**

Concepto	Costos de la energía en el Mercado Eléctrico Mayorista			
	\$	\$/kW	\$/kWh	Importe (MXN)
Suministro	155.54	0.00	0.00	155.54
Distribución	0.00	0.00	1,336.56	1,336.56
Transmisión	0.00	0.00	326.16	326.16
CENACE	0.00	0.00	11.72	11.72
Energía	0.00	0.00	1,377.49	1,377.49
Capacidad	0.00	0.00	890.68	890.68
SCnMEM(1)	0.00	0.00	11.18	11.18

Concepto	Desglose del importe a pagar	
	Importe (MXN)	Importe (MXN)
Energía		5,824.07
IVA 16%		931.85
Fac. del Periodo		6,755.92
Adeudo Anterior		6,027.01
Su Pago		-6,027.00
<b>Total</b>		<b>6,755.93</b>

Fecha, hora y lugar de impresión:02/06/2025 17:56:18hrsCUAUHTEMOC Y GUILLERMO PRIETOCENTROLOS MOCHISAHOMESINALOAMEXICO81200

(1) SCnMEM: Costos relacionados con los servicios del Mercado. (2) DAP: Derecho al Alumbrado Público. (3) Cargos o créditos: Diversos conceptos que se pueden incluir en el aviso recibo relacionados con el suministro.



81379 94-09-22 XAXX-010101 001 CFE  
**01 538940920965 250423 000006755 2**



14DB07A131450885Repartir



**\$6,755**

(SEIS MIL SETECIENTOS CINCUENTA Y CINCO PESOS M.N.)

# CONSUMO HISTÓRICO

Período	kWh	Importe	Pagos	Pendientes de Pago
del 06 DIC 24 al 07 FEB 25	1648	\$6,027.00	\$6,027.00	
del 08 OCT 24 al 06 DIC 24	2256	\$5,794.00	\$5,794.00	
del 08 AGO 24 al 08 OCT 24	3389	\$5,262.00	\$5,262.00	
del 07 JUN 24 al 08 AGO 24	3479	\$5,471.00	\$5,471.00	
del 08 ABR 24 al 07 JUN 24	2445	\$4,734.00	\$4,734.00	
del 07 FEB 24 al 08 ABR 24	1905	\$6,905.00	\$6,905.00	
del 07 DIC 23 al 07 FEB 24	1923	\$7,022.00	\$7,022.00	
del 06 OCT 23 al 07 DIC 23	2674	\$6,289.00	\$6,289.00	
del 08 AGO 23 al 06 OCT 23	3267	\$5,133.00	\$5,133.00	
del 08 JUN 23 al 08 AGO 23	2921	\$4,202.00	\$4,202.00	
del 10 ABR 23 al 08 JUN 23	2103	\$3,493.00	\$3,493.00	

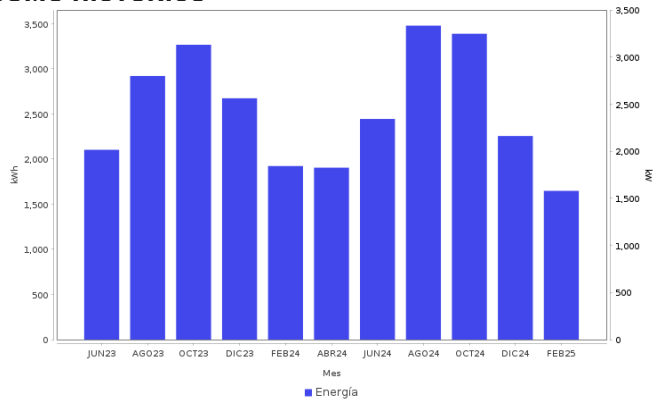

## AHORRO DE ENERGÍA INSTALACIÓN ELÉCTRICA

- Si los interruptores de seguridad están desgastados, reemplázalos; si los cables de la **caja de fusibles se calientan**, es necesario cambiarlos por otros del calibre adecuado.



**Datos Fiscales del Receptor Cadena Original Este documento es una representación impresa de un CFDI PPD**  
 RFC: RFC Razón Social: Régimen Fiscal: 000 Uso CFDI: CP: 0000 AC Folio: 000034675280 Foto Fiscal: N. Certificado del SAT: No. certificado del OSD: Fecha y hora de certificación: Unidad de medida: kWh



Instancias y recursos a disposición de los usuarios para atender quejas:



**¡AVISO IMPORTANTE!**

Tu comprobante fiscal es emitido por Comisión Federal de Electricidad con el RFC CFE 370814QJ0.  
 ¡Cuida el planeta! Recuerda que ahorrar energía es tarea de todos. Nuestro compromiso es seguir conectados contigo. Corte a partir del 24 ABR 25.  
 Con este consumo se redujo la aportación gubernamental. Ahorrar luz podría representar beneficios en su gasto familiar. Le invitamos a que se registre en nuestro portal y disfrute de la comodidad de nuestros servicios en línea.

Conoce los servicios de los diferentes suministradores: <http://usuariocalificado.cre.gov.mx/UsuarioCalificado/ListadoSuministrador>

TAMBIÉN PUEDES PAGAR TU RECIBO EN:



Banco del Bienestar, Bancomer, Inbursa, Santander, Banamex, Banjercito, Scotiabank, HSBC, Cí Banco, Afirme, Multiva, Banco del Bajío, Banco Azteca, BanCoppel.  
 Son más de 100,000 establecimientos autorizados, consulta el portal [cfe.mx](http://cfe.mx) en la sección medios de pago.