



Comisión Federal de Electricidad®

Comisión Federal de Electricidad  
Av. Paseo de la Reforma 164, Col. Juárez,  
Alcaldía: Cuauhtémoc, Código Postal: 06600,  
Ciudad de México. RFC: CFE370814Q10

## MANZANERO PUCH REYES RAMON

39A 427 56 58 FCO DE MONTEJO  
MONOFASICO  
FCO. DE MONTEJO II ET FC.P.97203  
MERIDA,YUC.

NO. DE SERVICIO:771060600399

RMU:97203 06-06-02 XAXX-010101 001 CFE

CUENTA:32DW01B023296330

LÍMITE DE PAGO:07 JUL 25

CORTE A PARTIR:08 JUL 25

TARIFA:PDBTNO. MEDIDOR:T341WV

MULTIPLICADOR:1

NO HILOS:2

PERIODO FACTURADO:21 ABR 25-23 JUN 25

TOTAL A PAGAR:

# \$3,131

(TRES MIL CIENTO TREINTA Y UN PESOS M.N.)



Concepto	Lectura actual		Lectura anterior		Total periodo	Precio (MXN)	Subtotal (MXN)
	Medida <input checked="" type="checkbox"/> Estimada <input type="checkbox"/>		Medida <input checked="" type="checkbox"/> Estimada <input type="checkbox"/>				
Energía (kWh)	41,037		39,743		1,294		
	22,812		22,109		703		



Este gráfico refleja tu nivel de consumo. A menor uso, mayor apoyo.

Subtotal

Costos de la energía en el Mercado Eléctrico Mayorista				
Concepto	\$	\$/kW	\$/kWh	Importe (MXN)
Suministro	84.32	0.00	0.00	84.32
Distribución	0.00	0.00	605.18	605.18
Transmisión	0.00	0.00	106.91	106.91
CENACE	0.00	0.00	3.84	3.84
Energía	0.00	0.00	1,162.50	1,162.50
Capacidad	0.00	0.00	621.73	621.73
SCnMEM(1)	0.00	0.00	3.66	3.66

Fecha, hora y lugar de impresión:30/06/2025 12:24:09hrsCalle 59 x 58 y 60No 488CentroMeridaMeridaYucatanMexico97000

Desglose del importe a pagar	
Concepto	Importe (MXN)
Cargo Fijo(3)	84.32
Energía	2,503.82
Subtotal	2,588.14
IVA 16%	414.10
Fac. del Periodo	3,002.24
DAP(2)	129.41
Adeudo Anterior	1,702.26
Su Pago	-1,702.00
<b>Total</b>	<b>3,131.91</b>

(1) SCnMEM: Costos relacionados con los servicios del Mercado. (2) DAP: Derecho al Alumbrado Público. (3) Cargos o créditos: Diversos conceptos que se pueden incluir en el aviso recibo relacionados con el suministro.



97203 06-06-02 XAXX-010101 001 CFE  
01 771060600399 250707 000003131 0

32DW01B023296330Repartir



# \$3,131

(TRES MIL CIENTO TREINTA Y UN PESOS M.N.)

## CONSUMO HISTÓRICO

Período	kWh	Importe	Pagos	Pendientes de Pago
del 19 FEB 25 al 21 ABR 25	312	\$1,702.00	\$1,702.00	
del 20 DIC 24 al 19 FEB 25	562	\$2,979.00	\$2,979.00	
del 21 OCT 24 al 20 DIC 24	614	\$3,249.00	\$3,249.00	
del 21 AGO 24 al 21 OCT 24	675	\$3,550.00	\$3,550.00	
del 21 JUN 24 al 21 AGO 24	555	\$2,941.00	\$2,941.00	
del 19 ABR 24 al 21 JUN 24	615	\$3,176.00	\$3,176.00	
del 20 FEB 24 al 19 ABR 24	266	\$1,441.00	\$1,441.00	
del 21 DIC 23 al 20 FEB 24	457	\$9,211.00	\$9,211.00	
del 20 OCT 23 al 21 DIC 23	684	\$10,322.00	\$10,322.00	
del 22 AGO 23 al 20 OCT 23	592	\$9,910.00	\$9,910.00	
del 22 JUN 23 al 22 AGO 23	441	\$9,202.00	\$9,202.00	

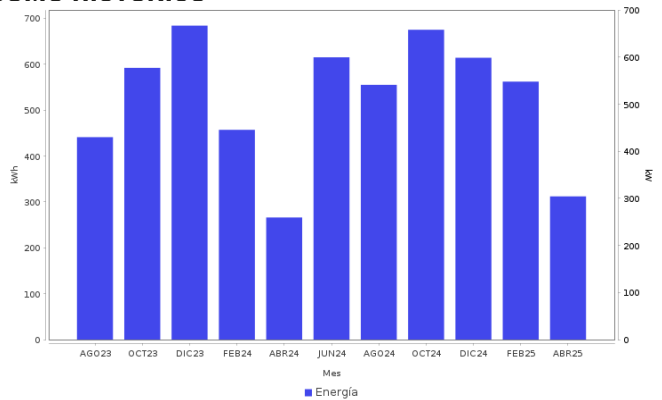

### AHORRO DE ENERGÍA INSTALACIÓN ELÉCTRICA

- Si los interruptores de seguridad están desgastados, reemplázalos; si los cables de la **caja de fusibles se calientan**, es necesario cambiarlos por otros del calibre adecuado.



**Datos Fiscales del Receptor Cadena Original Este documento es una representación impresa de un CFDI PPD**  
 RFC: RFC Razón Social: Régimen Fiscal: 000 Uso CFDI: CP: 00000 AC Folio: 000064908751 Folio Fiscal: N. Certificado del SAT: No. certificado del CSD: Fecha y hora de certificación: Unidad de medida: kWh  
 |||||

Instancias y recursos a disposición de los usuarios para atender quejas:



**¡AVISO IMPORTANTE!**

Tu comprobante fiscal es emitido por Comisión Federal de Electricidad con el RFC CFE 370814QI0.  
 Optimiza la iluminación, durante el día abre ventanas para utilizar la luz natural, así ahorraras energía. Nuestro compromiso es seguir conectados contigo.  
 Corte a partir del 08 JUL 25.  
 Le ha sido aplicado 0 Kwh a su bolsa de Energía

Conoce los servicios de los diferentes suministradores: <http://usuariocalificado.cre.gob.mx/UsuarioCalificado/ListadoSuministrador>

**TAMBIÉN PUEDES PAGAR TU RECIBO EN:**



Banco del Bienestar, Bancomer, Inbursa, Santander, Banamex, Banjercito, Scotiabank, HSBC, Cí Banco, Afirme, Multiva, Banco del Bajío, Banco Azteca, BanCoppel.  
 Son más de 100,000 establecimientos autorizados, consulta el portal [cfe.mx](http://cfe.mx) en la sección medios de pago.