



Comisión Federal de Electricidad®

Comisión Federal de Electricidad
Av. Paseo de la Reforma 164, Col. Juárez,
Alcaldía: Cuauhtémoc, Código Postal: 06600,
Ciudad de México. RFC: CFE370814Q10

MATIAS PEREZ JERONIMO CRISPIN

AV JUAREZ S N CP.00000
FRENTE A LA TORRE DE
SAN MIGUEL ETLA RC.P.68234
SAN MIGUEL ETLA,OAX

NO. DE SERVICIO:686120913955

RMU:68234 12-09-27 XAXX-010101 001 CFE

CUENTA:08DK09J020814230

LÍMITE DE PAGO:22 JUN 25

CORTE A PARTIR:23 JUN 25

TARIFA:01**NO. MEDIDOR:**14X16Y

MULTIPLICADOR:1
NO HILOS:1

PERIODO FACTURADO:03 ABR 25-04 JUN 25

TOTAL A PAGAR:

\$2,660

(DOS MIL SEISCIENTOS SESENTA PESOS M.N.)



Concepto	Lectura actual		Lectura anterior		Total periodo	Precio (MXN)	Subtotal (MXN)
	Medida <input checked="" type="checkbox"/>	Estimada <input type="checkbox"/>	Medida <input checked="" type="checkbox"/>	Estimada <input type="checkbox"/>			
Energía (kWh)	17,094		16,341		753		
Básico					150	1.079	161.85
Intermedio					130	1.310	170.30
Excedente					473	3.833	1,813.00



Este gráfico refleja tu nivel de consumo. A menor uso, mayor apoyo.

Subtotal

Costos de la energía en el Mercado Eléctrico Mayorista				
Concepto	\$	\$/kW	\$/kWh	Importe (MXN)
Suministro	80.22	0.00	0.00	80.22
Distribución	0.00	0.00	917.15	917.15
Transmisión	0.00	0.00	136.22	136.22
CENACE	0.00	0.00	4.89	4.89
Energía	0.00	0.00	622.73	622.73
Capacidad	0.00	0.00	388.55	388.55
SCnMEM(1)	0.00	0.00	4.67	4.67

Desglose del importe a pagar	
Concepto	Importe (MXN)
Energía	2,145.16
IVA 16%	343.23
Fac. del Periodo	2,488.39
DAP((2))	171.61
Adeudo Anterior	2,442.61
Su Pago	-2,442.00
Total	2,660.61

Apoyo Gubernamental 9.26

Fecha, hora y lugar de impresión:30/06/2025 14:45:38hrsCalle CentenarioNo.21Col CentroVilla de EtlaEtlaOaxacaMexicoCP 68200

(1) SCnMEM: Costos relacionados con los servicios del Mercado. (2) DAP: Derecho al Alumbrado Público. (3) Cargos o créditos: Diversos conceptos que se pueden incluir en el aviso recibo relacionados con el suministro.



68234 12-09-27 XAXX-010101 001 CFE
01 686120913955 250622 000002660 1

08DK09J020814230Repartir



\$2,660

(DOS MIL SEISCIENTOS SESENTA PESOS M.N.)

CONSUMO HISTÓRICO

Período	kWh	Importe	Pagos	Pendientes de Pago
del 04 FEB 25 al 03 ABR 25	711	\$2,442.00	\$2,442.00	
del 05 DIC 24 al 04 FEB 25	647	\$2,205.00	\$2,205.00	
del 07 OCT 24 al 05 DIC 24	642	\$2,086.00	\$2,086.00	
del 06 AGO 24 al 07 OCT 24	650	\$2,108.00	\$2,108.00	
del 04 JUN 24 al 06 AGO 24	685	\$2,254.00	\$2,254.00	
del 04 ABR 24 al 04 JUN 24	641	\$2,038.00	\$2,038.00	
del 06 FEB 24 al 04 ABR 24	553	\$1,625.00	\$1,625.00	
del 05 DIC 23 al 06 FEB 24	366	\$775.00	\$775.00	
del 04 OCT 23 al 05 DIC 23	380	\$829.00	\$829.00	
del 03 AGO 23 al 04 OCT 23	310	\$511.00	\$511.00	
del 05 JUN 23 al 03 AGO 23	195	\$250.00	\$250.00	

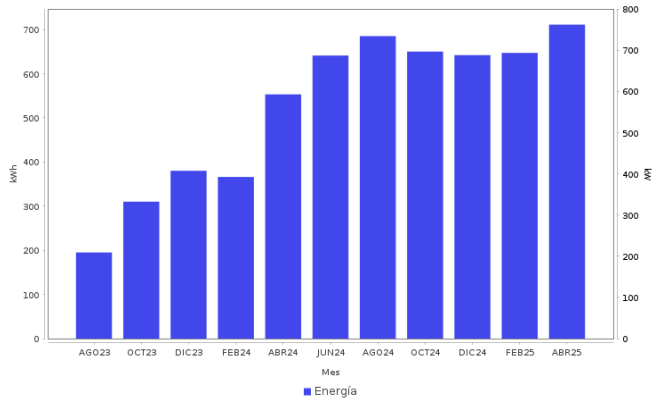

Datos Fiscales del Receptor **Cadena Original** **Este documento es una representación impresa de un CFDI** **PPD**
RFC: RFC Razón Social: Régimen Fiscal: 000 Uso CFDI: CP: 00000 AC Folio: 000074284248 Folio Fiscal: N. Certificado del SAT: No. certificado del CSD: Fecha y hora de certificación: Unidad de medida: kWh

Instancias y recursos a disposición de los usuarios para atender quejas:



Profeco
Procuraduría Federal
del Consumidor

¡AVISO IMPORTANTE!

Tu comprobante fiscal es emitido por Comision Federal de Electricidad con el RFC CFE 370814QI0. Optimiza la iluminacion, durante el dia abre ventanas para utilizar la luz natural, asi ahorraras energia. Nuestro compromiso es seguir conectados contigo.
Corte a partir del 23 JUN 25.
Su consumo de energia electrica esta dentro del rango de consumo EXCEDENTE, que es mayor a 280 kWh bimestrales.

Conoce los servicios de los diferentes suministradores: <http://usuariocalificado.cre.gob.mx/UsuarioCalificado/ListadoSuministrador>

TAMBIÉN PUEDES PAGAR TU RECIBO EN:



Banco del Bienestar, Bancomer, Inbursa, Santander, Banamex, Banjercito, Scotiabank, HSBC, CIBanco, Afirme, Multiva, Banco del Bajío, Banco Azteca, BanCoppel.

