



Comisión Federal de Electricidad®

Comisión Federal de Electricidad
Av. Paseo de la Reforma 164, Col. Juárez,
Alcaldía: Cuauhtémoc, Código Postal: 06600,
Ciudad de México. RFC: CFE370814Q10

MARCOS G CETINA MARIN

42 602B 91 93 STA ROSA
MINISUPER SOLARITA Y CALLE 91 Y CALLE 93
VICENTE SOLIS COL. FC.P.97180
MERIDA,YUC.

NETMET
NO. DE SERVICIO:772070204081

RMU:97180 07-02-10 XAXX-010101 001 CFE

CUENTA:16DW01C011613360

LÍMITE DE PAGO:26 JUN 25

CORTE A PARTIR:27 JUN 25

TARIFA:PDBT**NO. MEDIDOR:**X259UJ

MULTIPLICADOR:1
NO HILOS:2

PERIODO FACTURADO:08 ABR 25-10 JUN 25

TOTAL A PAGAR:

\$15,014

(QUINCE MIL CATORCE PESOS M.N.)



Concepto	Lectura actual		Lectura anterior		Total periodo	Precio (MXN)	Subtotal (MXN)
	Medida <input checked="" type="checkbox"/> Estimada <input type="checkbox"/>	Medida <input checked="" type="checkbox"/> Estimada <input type="checkbox"/>	Medida <input checked="" type="checkbox"/> Estimada <input type="checkbox"/>	Medida <input checked="" type="checkbox"/> Estimada <input type="checkbox"/>			
Energía (kWh)	84,378		81,353		3,025		
	8,219		8,200		19		



Este gráfico refleja tu nivel de consumo. A menor uso, mayor apoyo.

Subtotal

Costos de la energía en el Mercado Eléctrico Mayorista				
Concepto	\$	\$/kW	\$/kWh	Importe (MXN)
Suministro	84.32	0.00	0.00	84.32
Distribución	0.00	0.00	3,078.14	3,078.14
Transmisión	0.00	0.00	543.79	543.79
CENACE	0.00	0.00	19.54	19.54
Energía	0.00	0.00	5,912.80	5,912.80
Capacidad	0.00	0.00	3,162.31	3,162.31
SCnMEM(1)	0.00	0.00	18.64	18.64

Desglose del importe a pagar	
Concepto	Importe (MXN)
Cargo Fijo(3)	84.32
Energía	12,735.22
Subtotal	12,819.54
IVA 16%	2,051.13
Fac. del Periodo	14,870.67
DAP(2)	144.00
Adeudo Anterior	11,993.11
Su Pago	-11,993.00
Total	15,014.78

Fecha, hora y lugar de impresión:16/06/2025 18:57:56hrsCalle 59 x 58 y 60No 488CentroMeridaMeridaYucatanMexico97000

(1) SCnMEM: Costos relacionados con los servicios del Mercado. (2) DAP: Derecho al Alumbrado Público. (3) Cargos o créditos: Diversos conceptos que se pueden incluir en el aviso recibo relacionados con el suministro.



97180 07-02-10 XAXX-010101 001 CFE
01 772070204081 250626 000015014 0

16DW01C011613360Repartir



\$15,014

(QUINCE MIL CATORCE PESOS M.N.)

CONSUMO HISTÓRICO

Período	kWh	Importe	Pagos	Pendientes de Pago
del 06 FEB 25 al 08 ABR 25	2391	\$11,993.00	\$11,993.00	
del 10 DIC 24 al 06 FEB 25	2143	\$10,758.00	\$10,758.00	
del 09 OCT 24 al 10 DIC 24	3019	\$15,109.00	\$15,109.00	
del 09 AGO 24 al 09 OCT 24	3356	\$16,771.00	\$16,771.00	
del 11 JUN 24 al 09 AGO 24	3034	\$15,091.00	\$15,091.00	
del 09 ABR 24 al 11 JUN 24	3268	\$15,924.00	\$15,924.00	
del 08 FEB 24 al 09 ABR 24	2587	\$12,651.00	\$12,651.00	
del 11 DIC 23 al 08 FEB 24	2606	\$12,583.00	\$12,583.00	
del 10 OCT 23 al 11 DIC 23	3012	\$14,459.00	\$14,459.00	
del 10 AGO 23 al 10 OCT 23	3230	\$15,619.00	\$15,619.00	
del 12 JUN 23 al 10 AGO 23	3208	\$15,734.00	\$15,734.00	

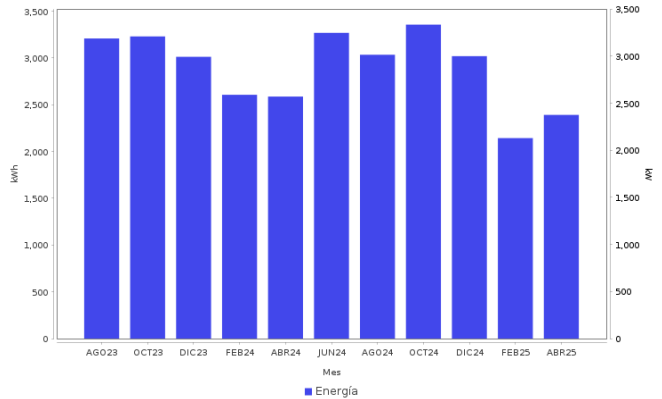

AHORRO DE ENERGÍA INSTALACIÓN ELÉCTRICA

- Si los interruptores de seguridad están desgastados, reemplázalos; si los cables de la **caja de fusibles** se calientan, es necesario cambiarlos por otros del calibre adecuado.



Datos Fiscales del Receptor Cadena Original Este documento es una representación impresa de un CFDI PPD
 RFC: RFC Razón Social: Régimen Fiscal: 000 Uso CFDI: CP: 00000 AC Folio: 000064761088 Folio Fiscal: N. Certificado del SAT: No. certificado del CSD: Fecha y hora de certificación: Unidad de medida: kWh
 |||||

Instancias y recursos a disposición de los usuarios para atender quejas:



¡AVISO IMPORTANTE!

Tu comprobante fiscal es emitido por Comisión Federal de Electricidad con el RFC CFE 370814QI0. Optimiza la iluminación, durante el día abre ventanas para utilizar la luz natural, así ahorraras energía. Nuestro compromiso es seguir conectados contigo. Corte a partir del 27 JUN 25. Le ha sido aplicado 0 Kwh a su bolsa de Energía

Conoce los servicios de los diferentes suministradores: <http://usuariocalificado.cre.gob.mx/UsuarioCalificado/ListadoSuministrador>

TAMBIÉN PUEDES PAGAR TU RECIBO EN:



Banco del Bienestar, Bancomer, Inbursa, Santander, Banamex, Banjercito, Scotiabank, HSBC, Citibanco, Afirme, Multiva, Banco del Bajío, Banco Azteca, BanCoppel. Son más de 100,000 establecimientos autorizados, consulta el portal cfe.mx en la sección medios de pago.