



Comisión Federal de Electricidad®

Comisión Federal de Electricidad
Av. Paseo de la Reforma 164, Col. Juárez,
Alcaldía: Cuauhtémoc, Código Postal: 06600,
Ciudad de México. RFC: CFE370814Q10

TRASLADOS Y LOGIST MEXICANA

LIBRAMIENTO NORESTE KM 33 35
KM 32
NUEVA CASTILLA
C.P.66052
ESCOBEDO,N.L.

NO. DE SERVICIO:414180911528

RMU:66052 18-09-26 TLM1-80411 002 CFE

CUENTA:76DD10F047650040

TARIFA:GDMTO

NO. MEDIDOR:GHM407

MULTIPLICADOR:80
NO HILOS:3

CARGA CONECTADA kW:85

DEMANDA CONTRATADA kW:85

TOTAL A PAGAR:

\$93,219

(NOVENTA Y TRES MIL DOSCIENTOS DIECINUEVE PESOS M.N.)

PERIODO FACTURADO:23 MAY 25-23 JUN 25

FECHA LÍMITE DE PAGO:10 JUL 25

CORTE A PARTIR:11 JUL 25

Concepto	No. medidor	Lectura actual		Lectura anterior		Diferencia	Totales
		Medida <input checked="" type="checkbox"/>	Estimada <input type="checkbox"/>	Medida <input checked="" type="checkbox"/>	Estimada <input type="checkbox"/>		
kWh	GHM407		1,300		895	405	405
kW	GHM407		1		0	1	1
kVArh	GHM407		179		128	51	51
Mes	Días de mes	Consumo prom. diario		Energía kWh		Precios \$/kWh	
Mes	Factor de proporción	Demanda máxima \$/kW		Precios \$/kW		Importe (MXN)	Factor de potencia
							99.22

Concepto	Costos de la energía en el Mercado Eléctrico Mayorista			
	\$	\$/kW	\$/kWh	Importe (MXN)
Suministro	562.66	0.00	0.00	562.66
Distribución	0.00	4,937.90	0.00	4,937.90
Transmisión	0.00	0.00	5,861.16	5,861.16
CENACE	0.00	0.00	210.60	210.60
Energía	0.00	0.00	38,071.05	38,071.05
Capacidad	0.00	30,640.19	0.00	30,640.19
SCnMEM(1)	0.00	0.00	200.88	200.88
TOTAL	562.66	35,578.09	44,343.69	80,484.44

Desglose del importe a pagar	
Concepto	Importe (MXN)
Cargo Fijo(3)	562.66
Energía	79,921.78
2% Baja Tension(3)	1,609.69
Bonificación Factor de Potencia(3)	-1,888.17
Reconexion(3)	155.17
Subtotal	80,361.13
IVA 16%	12,857.78
Facturación del Periodo	93,218.91
Adeudo Anterior	89,015.70
Su Pago	-89,015.00
Total	93,219.61

Fecha, hora y lugar de impresión:01/07/2025 15:39:33hrsAV. RAUL SALINAS LOZANO# 3300COL. GIRASOLESESCOBEDOESCOBEDONUEVO LEONMEXICO76050

(1) SCnMEM: Costos relacionados con los servicios del Mercado. (2) DAP: Derecho al Alumbrado Público. (3) Cargos o créditos: Diversos conceptos que se pueden incluir en el aviso recibo relacionados con el suministro.

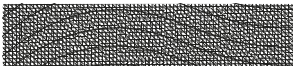

66052 18-09-26 TLM1-80411 002 CFE
01 414180911528 250710 000093219 6

76DD10F047650040Repartir



\$93,219

(NOVENTA Y TRES MIL DOSCIENTOS DIECINUEVE PESOS M.N.)

CONSUMO HISTÓRICO

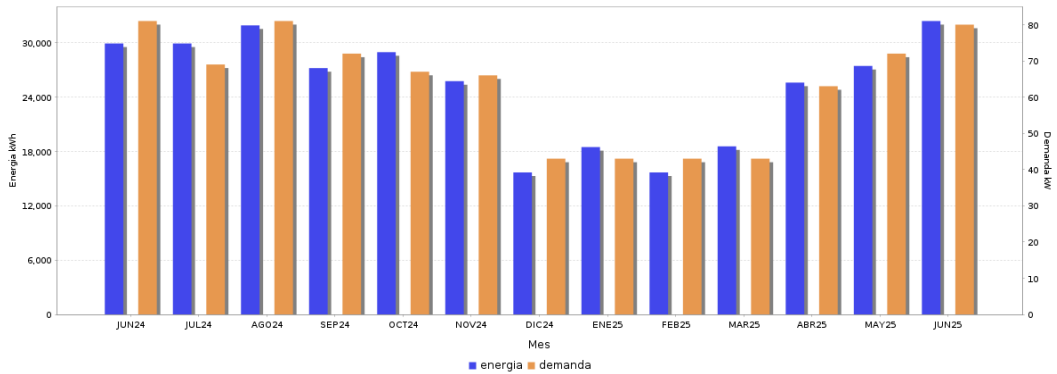

Periodo	Demanda kW	Consumo total kWh	Factor potencia %	Factor carga %	Precio medio (MXN)
JUN 24	81	29,920	99.49	45.43	2.3537
JUL 24	69	29,920	99.22	41.06	2.3880
AGO 24	81	31,920	99.19	47.16	2.4049
SEP 24	72	27,200	99.10	42.95	2.4451
OCT 24	67	28,960	98.74	42.52	2.4295
NOV 24	66	25,760	98.72	44.72	2.4525
DIC 24	43	15,680	98.61	37.63	2.4233
ENE 25	43	18,480	99.84	30.70	2.4130
FEB 25	43	15,680	99.20	50.72	2.5055
MAR 25	43	18,560	0.00	0.00	2.5148
ABR 25	63	25,600	99.07	34.41	2.4411
MAY 25	72	27,440	99.15	38.65	2.4158
JUN 25	80	32,400	99.22	41.47	2.4755



Datos Fiscales del Receptor Cadena Original Este documento es una representación impresa de un CFDI PPD

RFC: TLM180411MU5 Razón Social: TRASLADOS Y LOGISTA MEXICANA 3T Régimen Fiscal: Coordinados Uso CFDI: Gastos en general CP: 66052 AC Folio: 000067457623 Folio Fiscal: UUID N. Certificado del SAT: No. certificado del CSD: Fecha y hora de certificación: Unidad de medida: kWh
||1.0|UUID|||

Instancias y recursos a disposición de los usuarios para atender quejas:

¡AVISO IMPORTANTE!



- Corte a partir de 11 JUL 25.
- Para ahorrar energía, realiza mantenimientos periódicos para optimizar la eficiencia eléctrica de tus equipos.
- Nuestro compromiso es seguir conectados contigo.
- Este aviso-recibo incluye el importe por reconexión de tu servicio de energía eléctrica.
- Servicio a Clientes Teléfono 071.
- Tu comprobante fiscal es emitido por Comisión Federal de Electricidad con el RFC CFE 370814QIO

Conoce los servicios de los diferentes suministradores: <http://usuariocalificado.cre.gob.mx/UsuarioCalificado/ListadoSuministrador>

TAMBIÉN PUEDES PAGAR TU RECIBO EN:



Banco del Bienestar, Bancomer, Inbursa, Santander, Banamex, Banjerito, Scotiabank, HSBC, Cí Banco, Afirme, Multiva, Banco del Bajío, Banco Azteca, BanCoppel.
Son más de 100,000 establecimientos autorizados, consulta el portal cfe.mx en la sección medios de pago.