



Comisión Federal de Electricidad®

Comisión Federal de Electricidad
Av. Paseo de la Reforma 164, Col. Juárez,
Alcaldía: Cuauhtémoc, Código Postal: 06600,
Ciudad de México. RFC: CFE370814Q10

CONTROLADORA HOTELERA POH SACV

5B 290A 20A 60 U REV CORDEMEX
HOTEL FIESTA INN
XCUMPICH F
C.P.97204
MERIDA, YUC.

TOTAL A PAGAR:

\$405,508

(CUATROCIENTOS CINCO MIL QUINIENTOS OCHO PESOS M. N.)

NO. DE SERVICIO:771131205402

RMU:97115 13-12-23 XAXX-010101 001 CFE

CUENTA:82DW01B011240345

TARIFA:GDMTH

NO. MEDIDOR:RA677X

MULTIPLICADOR:7000
NO HILOS:3

PERIODO FACTURADO:31 MAY 25-30 JUN 25

FECHA LÍMITE DE PAGO:12 JUL 25

CARGA CONECTADA kW:900

DEMANDA CONTRATADA kW:557

CORTE A PARTIR:13 JUL 25

Concepto	Consumo		Precio (MXN)	Subtotal (MXN)
	Medida	Estimada		
kWh base	36,951			
kWh intermedia	74,116			
kWh punta	6,863			
kW base	305			
kW intermedia	265			
kW punta	206			
KWMax	305			
kVArh	47,550			
Factor de potencia %	92.74			

Costos de la energía en el Mercado Eléctrico Mayorista				
Concepto	\$	\$/kW	\$/kWh	Importe (MXN)
Suministro	421.57	0.00	0.00	421.57
Distribución	0.00	27,247.68	0.00	27,247.68
Transmisión	0.00	0.00	21,333.54	21,333.54
CENACE	0.00	0.00	766.54	766.54
Generación B	0.00	0.00	42,375.41	42,375.41
Generación I	0.00	0.00	153,961.17	153,961.17
Generación P	0.00	0.00	16,079.32	16,079.32
Capacidad	0.00	89,062.04	0.00	89,062.04
SCnMEM(1)	0.00	0.00	731.17	731.17
TOTAL	421.57	116,309.72	235,247.15	351,978.44

Desglose del importe a pagar	
Concepto	Importe (MXN)
Cargo Fijo(3)	421.57
Energía	351,556.87
Bonificación Factor de Potencia(3)	-2,463.85
Subtotal	349,514.59
IVA 16%	55,922.33
Facturación del Periodo	405,436.92
Derecho de Alumbrado Público(2)	72.00
Adeudo Anterior	444,120.06
Su Pago	-444,120.00
Total	405,508.98

Fecha, hora y lugar de impresión:02/07/2025 10:16:09hrsCalle 59 x 58 y 60No 488CentroMeridaMeridaYucatanMexico97000

(1) SCnMEM: Costos relacionados con los servicios del Mercado. (2) DAP: Derecho al Alumbrado Público. (3) Cargos o créditos: Diversos conceptos que se pueden incluir en el aviso recibo relacionados con el suministro.

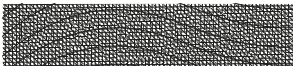

RMU:97115 13-12-23 XAXX-010101 001 CFE
01 771131205402 250712 000405508 0



82DW01B011240345Repartir



\$405,508

(CUATROCIENTOS CINCO MIL QUINIENTOS OCHO PESOS M. N.)

CONSUMO HISTÓRICO

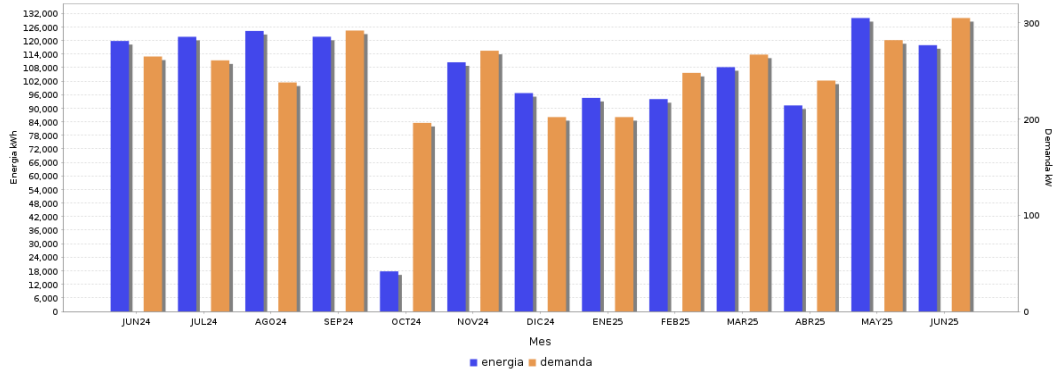

Periodo	Demanda kW	Consumo total kWh	Factor potencia %	Factor carga %	Precio medio (MXN)
JUN 24	265	119,783	92.64	62.78	2.8535
JUL 24	261	121,638	92.07	62.64	2.8440
AGO 24	238	124,233	92.08	70.16	2.8126
SEP 24	292	121,670	92.53	57.87	2.8658
OCT 24	286	97,597	93.36	54.69	2.8633
OCT 24	196	17,745	93.43	75.45	2.8334
NOV 24	271	110,354	93.34	56.56	2.9447
DIC 24	202	96,702	93.38	64.34	2.9756
ENE 25	202	94,581	94.00	62.93	2.8661
FEB 25	248	94,034	93.60	56.42	3.2530
MAR 25	267	108,190	93.45	54.46	2.9421
ABR 25	311	21,268	92.77	56.99	3.0268
ABR 25	240	91,242	92.89	63.36	2.9145
MAY 25	282	129,953	92.37	61.94	2.9457
JUN 25	305	117,930	92.74	53.70	2.9637



Datos Fiscales del Receptor Cadena Original Este documento es una representación impresa de un PPD
 RFC: CHP170118N4 Razón Social: CONTROLADORA HOTELERA POH Régimen Fiscal: General de Ley Personas Morales Uso CFDI: Gastos en general CP: 11700 AC Folio: 000064985818 Folio Fiscal: 8276A209-86D1-484D-B588-3F672E489B75 No. Certificado del SAT: 00001000000700926429 No. certificado del CSD: Fecha y hora de certificación: 2025-07-01T20:18:52 Unidad de medida: kWh
 [1-1|8276A209-86D1-484D-B588-3F672E489B75|2025-07-01T20:18:52|WOWJQSKEBctCYM7Xel1E/AelZAlc2+bJ/41MJsSwwVWGVB0gC0t3Wx9Xds9Pu1inBxLWzxx4D34nE6/OXGibx610xucMLMmD6AFgHoeN6/n/0W02NEoNFMiQ3M9YhYkPurhRZ074q0mOqLDFNk0Bjncnl/e-0LB3RZDJcF69IAnz27Kq2NZk0JvOCQqannla0UuHkRZQ+huQZ4UKw1T+dZqC8BBLusdIT92Wb3yBqj8WJ0DVTVMFbX30k9N9H/Psvg1b+sJ+5mthkLdKuktbFbMEMeL+Pyp5z0YzS0dPqLE+NIzCOcpkvCHC+EW==wXrVnK0KkZpNH/0tDFFAMyKOCajMqDpPCJWGTSSmsSuySHGcgS9x9M7gWSONaPgZDU2dVYHmGnwjduR000Z4pCOWs+VgrcAXw+c3d2YAgDp6gMoYCdSGN0+9LsJ]
 WOVJQSKEBctCYM7Xel1E/AelZAlc2+bJ/41MJsSwwVWGVB0gC0t3Wx9Xds9Pu1inBxLWzxx4D34nE6/OXGibx610xucMLMmD6AFgHoeN6/n/0W02NEoNFMiQ3M9YhYkPurhRZ074q0mOqLDFNk0Bjncnl/e-0LB3RZDJcF69IAnz27Kq2NZk0JvOCQqannla0UuHkRZQ+huQZ4UKw1T+dZqC8BBLusdIT92Wb3yBqj8WJ0DVTVMFbX30k9N9H/Psvg1b+sJ+5mthkLdKuktbFbMEMeL+Pyp5z0YzS0dPqLE+NIzCOcpkvCHC+EW==wXrVnK0KkZpNH/0tDFFAMyKOCajMqDpPCJWGTSSmsSuySHGcgS9x9M7gWSONaPgZDU2dVYHmGnwjduR000Z4pCOWs+VgrcAXw+c3d2YAgDp6gMoYCdSGN0+9LsJ]
 HW5S747QzkenCkUjCJM3vZw9zdc1oMvLV9VB9+cyPT0KYlerf9HrS2osB4Mclg3nEQHMEKzncv/juv82FXhYVQCPyMeAm+pE4JjvCXidhShARHnPoT8JOM8d2qop8Ag7ThaP5XfW2eavVelm//g+uK1qc+eX62EaMtaFxoW4XrVnK0KkZpNH/0tDFFAMyKOCajMqDpPCJWGTSSmsSuySHGcgS9x9M7gWSONaPgZDU2dVYHmGnwjduR000Z4pCOWs+VgrcAXw+c3d2YAgDp6gMoYCdSGN0+9LsJ]

Instancias y recursos a disposición de los usuarios para atender quejas:

¡AVISO IMPORTANTE!



- Corte a partir de 13 JUL 25.
- Para ahorrar energía, realiza mantenimientos periódicos para optimizar la eficiencia eléctrica de tus equipos. Nuestro compromiso es seguir conectados contigo.
- Servicio a Clientes Teléfono 071.
- Tu comprobante fiscal es emitido por Comisión Federal de Electricidad con el RFC CFE 370814QIO

Conoce los servicios de los diferentes suministradores: <http://usuariocalificado.cre.gob.mx/UsuarioCalificado/ListadoSuministrador>

TAMBIÉN PUEDES PAGAR TU RECIBO EN:



Banco del Bienestar, Bancomer, Inbursa, Santander, Banamex, Banjercto, Scotiabank, HSBC, Cí Banco, Afirme, Multiva, Banco del Bajío, Banco Azteca, BanCoppel.
 Son más de 100,000 establecimientos autorizados, consulta el portal cfe.mx en la sección medios de pago.