



Comisión Federal de Electricidad®

Comisión Federal de Electricidad
Av. Paseo de la Reforma 164, Col. Juárez,
Alcaldía: Cuauhtémoc, Código Postal: 06600,
Ciudad de México. RFC: CFE370814Q10

MARTIN MARTIN AUDOMARO

123 720 154 150 FRACC LOS HERO
154 Y 150
FRACC LOS HEROES FC.P.97000
MERIDA,YUC.

NO. DE SERVICIO:773120103112

RMU:97000 12-01-17 XAXX-010101 009 CFE

CUENTA:36DW01D013627460

LÍMITE DE PAGO:11 JUL 25

CORTE A PARTIR:12 JUL 25

TARIFA:1DNO. **MEDIDOR:**19V12N

MULTIPLICADOR:1
NO HILOS:1

PERIODO FACTURADO:23 ABR 25-25 JUN 25

TOTAL A PAGAR:

\$4,614

(CUATRO MIL SEISCIENTOS CATORCE PESOS M.N.)



Concepto	Lectura actual		Lectura anterior		Total periodo	Precio (MXN)	Subtotal (MXN)
	Medida <input checked="" type="checkbox"/> Estimada <input type="checkbox"/>	Medida <input checked="" type="checkbox"/> Estimada <input type="checkbox"/>	Medida <input checked="" type="checkbox"/> Estimada <input type="checkbox"/>	Medida <input checked="" type="checkbox"/> Estimada <input type="checkbox"/>			
Energía (kWh)	63,342		61,505		1,837		
Básico					350	0.961	336.35
Intermedio1					450	1.115	501.75
Intermedio2					400	1.435	574.00
Excedente					637	3.833	2,441.62



Este gráfico refleja tu nivel de consumo. A menor uso, mayor apoyo.

Subtotal

Costos de la energía en el Mercado Eléctrico Mayorista				
Concepto	\$	\$/kW	\$/kWh	Importe (MXN)
Suministro	84.32	0.00	0.00	84.32
Distribución	0.00	0.00	1,618.40	1,618.40
Transmisión	0.00	0.00	332.31	332.31
CENACE	0.00	0.00	11.94	11.94
Energía	0.00	0.00	1,589.01	1,589.01
Capacidad	0.00	0.00	969.94	969.94
SCnMEM(1)	0.00	0.00	11.39	11.39

Desglose del importe a pagar	
Concepto	Importe (MXN)
Energía	3,853.72
IVA 16%	616.60
Fac. del Periodo	4,470.32
DAP((2))	144.00
Adeudo Anterior	3,559.63
Su Pago	-3,559.00
Total	4,614.95

Apoyo Gubernamental 763.59

Fecha, hora y lugar de impresión:03/07/2025 14:03:40hrsCalle 59 x 58 y 60No 488CentroMeridaMeridaYucatanMexico97000

(1) SCnMEM: Costos relacionados con los servicios del Mercado. (2) DAP: Derecho al Alumbrado Público. (3) Cargos o créditos: Diversos conceptos que se pueden incluir en el aviso recibo relacionados con el suministro.



36DW01D013627460Repartir



\$4,614

(CUATRO MIL SEISCIENTOS CATORCE PESOS M.N.)

CONSUMO HISTÓRICO

Período	kWh	Importe	Pagos	Pendientes de Pago
del 21 FEB 25 al 23 ABR 25	1259	\$3,559.00	\$3,559.00	
del 26 DIC 24 al 21 FEB 25	972	\$3,198.00	\$3,198.00	
del 23 OCT 24 al 26 DIC 24	1077	\$3,618.00	\$3,618.00	
del 23 AGO 24 al 23 OCT 24	1501	\$3,894.00	\$3,894.00	
del 25 JUN 24 al 23 AGO 24	1506	\$3,012.00	\$3,012.00	
del 23 ABR 24 al 25 JUN 24	1944	\$4,857.00	\$4,857.00	
del 22 FEB 24 al 23 ABR 24	1434	\$4,109.00	\$4,109.00	
del 26 DIC 23 al 22 FEB 24	787	\$2,254.00	\$2,254.00	
del 24 OCT 23 al 26 DIC 23	900	\$2,721.00	\$2,721.00	
del 01 OCT 23 al 24 OCT 23	412	\$1,280.00	\$1,280.00	
del 01 SEP 23 al 01 OCT 23	544	\$699.00	\$699.00	

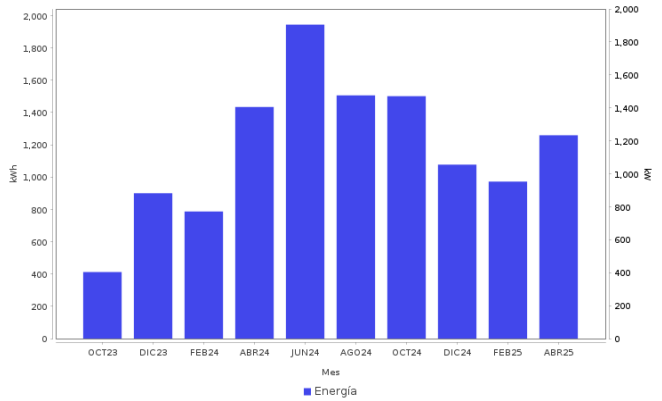

Datos Fiscales del Receptor Cadena Original Este documento es una representación impresa de un CFDI PPD

RFC: RFC Razón Social: Régimen Fiscal: 000 Uso CFDI: CP: 00000 AC Folio: 000064934672 Folio Fiscal: N. Certificado del SAT: No. certificado del CSD: Fecha y hora de certificación: Unidad de medida: kWh

|||||

Instancias y recursos a disposición de los usuarios para atender quejas:



Profeco
Procuraduría Federal
del Consumidor

¡AVISO IMPORTANTE!

Tu comprobante fiscal es emitido por Comision Federal de Electricidad con el RFC CFE 370814QI0. Optimiza la iluminación, durante el día abre ventanas para utilizar la luz natural, así ahorraras energía. Nuestro compromiso es seguir conectados contigo. Corte a partir del 12 JUL 25.

Le invitamos a que se registre en nuestro portal y disfrute de la comodidad de nuestros servicios en línea.

Conoce los servicios de los diferentes suministradores: <http://usuariocalificado.cre.gob.mx/UsuarioCalificado/ListadoSuministrador>

TAMBIÉN PUEDES PAGAR TU RECIBO EN:



Son más de 100,000 establecimientos autorizados, consulta el portal cfe.mx en la sección medios de pago.