



Comisión Federal de Electricidad®

Comisión Federal de Electricidad  
Av. Paseo de la Reforma 164, Col. Juárez,  
Alcaldía: Cuauhtémoc, Código Postal: 06600,  
Ciudad de México. RFC: CFE370814Q10

## ROGER ORTIZ DOMINGUEZ

96 514 63 ESQ FCO I MADERO  
63 Y ESQUINA  
FRANCISCO I MADERO FC.P.97240  
MERIDA, YUC.

**NO. DE SERVICIO:** 774011102463

**RMU:** 97240 01-09-04 OADR-641018 001 CFE

**CUENTA:** 12DW01E021221965

**LÍMITE DE PAGO:** 22 JUN 25

**CORTE A PARTIR:** 23 JUN 25

**TARIFA:** 1 DNO. **MEDIDOR:** RFT088

**MULTIPLICADOR:** 1  
**NO HILOS:** 2

**PERIODO FACTURADO:** 04 ABR 25-06 JUN 25

TOTAL A PAGAR:

# \$6,856

(SEIS MIL OCHOCIENTOS CINCUENTA Y SEIS PESOS M.N.)



Concepto	Lectura actual		Lectura anterior		Total periodo	Precio (MXN)	Subtotal (MXN)
	Medida <input checked="" type="checkbox"/> Estimada <input type="checkbox"/>	Medida <input checked="" type="checkbox"/> Estimada <input type="checkbox"/>	Medida <input checked="" type="checkbox"/> Estimada <input type="checkbox"/>	Medida <input checked="" type="checkbox"/> Estimada <input type="checkbox"/>			
<b>Energía (kWh)</b>	4,515		2,174		2,341		
Básico					350	0.961	336.35
Intermedio1					450	1.115	501.75
Intermedio2					400	1.435	574.00
Excedente					1,141	3.833	4,373.45
Este gráfico refleja tu nivel de consumo. A menor uso, mayor apoyo.							<b>Subtotal</b>

Costos de la energía en el Mercado Eléctrico Mayorista				
Concepto	\$	\$/kW	\$/kWh	Importe (MXN)
Suministro	84.32	0.00	0.00	84.32
Distribución	0.00	0.00	2,062.42	2,062.42
Transmisión	0.00	0.00	423.49	423.49
CENACE	0.00	0.00	15.22	15.22
Energía	0.00	0.00	2,024.97	2,024.97
Capacidad	0.00	0.00	1,236.05	1,236.05
SCnMEM(1)	0.00	0.00	14.51	14.51
<b>Apoyo Gubernamental 75.43</b>				

Desglose del importe a pagar	
Concepto	Importe (MXN)
Energía	5,785.55
IVA 16%	925.69
Fac. del Periodo	6,711.24
DAP((2))	144.00
Adeudo Anterior	5,955.95
Su Pago	-5,955.00
<b>Total</b>	<b>6,856.19</b>

Fecha, hora y lugar de impresión: 03/07/2025 19:11:24 hrs Calle 58 x 59 y 60 No 488 Centro Merida Merida Yucatan Mexico 97000

(1) SCnMEM: Costos relacionados con los servicios del Mercado. (2) DAP: Derecho al Alumbrado Público. (3) Cargos o créditos: Diversos conceptos que se pueden incluir en el aviso recibo relacionados con el suministro.



97240 01-09-04 OADR-641018 001 CFE  
01 774011102463 250622 000006856 6

12DW01E021221965 Recurrente



# \$6,856

(SEIS MIL OCHOCIENTOS CINCUENTA Y SEIS PESOS M.N.)

## CONSUMO HISTÓRICO

Período	kWh	Importe	Pagos	Pendientes de Pago
del 04 FEB 25 al 04 ABR 25	1589	\$5,955.00	\$5,955.00	
del 07 OCT 24 al 04 FEB 25	2452	\$3,255.00	\$3,255.00	
del 07 AGO 24 al 07 OCT 24	2009	\$5,205.00	\$5,205.00	
del 07 JUN 24 al 07 AGO 24	1951	\$4,920.00	\$4,920.00	
del 05 ABR 24 al 07 JUN 24	2626	\$7,762.00	\$7,762.00	
del 06 FEB 24 al 05 ABR 24	1360	\$4,719.00	\$4,719.00	
del 07 DIC 23 al 06 FEB 24	838	\$2,477.00	\$2,477.00	
del 06 OCT 23 al 07 DIC 23	1526	\$5,324.00	\$5,324.00	
del 08 AGO 23 al 06 OCT 23	2026	\$5,016.00	\$5,016.00	
del 06 JUN 23 al 08 AGO 23	2346	\$6,254.00	\$6,254.00	
del 04 ABR 23 al 06 JUN 23	2181	\$5,516.00	\$5,516.00	

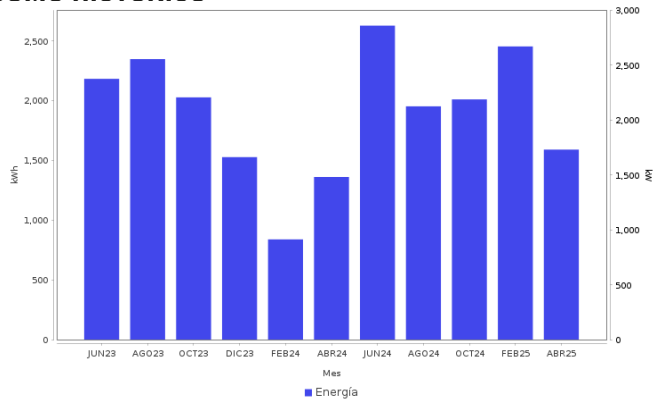

### AHORRO DE ENERGÍA INSTALACIÓN ELÉCTRICA

- Si los interruptores de seguridad están desgastados, reemplázalos; si los cables de la **caja de fusibles se calientan**, es necesario cambiarlos por otros del calibre adecuado.

**Datos Fiscales del Receptor Cadena Original Este documento es una representación impresa de un CFDI PPD**  
 RFC: RFC Razón Social: Régimen Fiscal: 000 Uso CFDI: CP: 00000 AC Folio: 000064718162 Folio Fiscal: N. Certificado del SAT: No. certificado del CSD: Fecha y hora de certificación: Unidad de medida: kWh  
 |||||



Instancias y recursos a disposición de los usuarios para atender quejas:



**¡AVISO IMPORTANTE!**

Tu comprobante fiscal es emitido por Comisión Federal de Electricidad con el RFC CFE 370814QI0.  
 Optimiza la iluminación, durante el día abre ventanas para utilizar la luz natural, así ahorraras energía. Nuestro compromiso es seguir conectados contigo.  
 Corte a partir del 23 JUN 25.  
 Le invitamos a que se registre en nuestro portal y disfrute de la comodidad de nuestros servicios en línea.

Conoce los servicios de los diferentes suministradores: <http://usuariocalificado.cre.gob.mx/UsuarioCalificado/ListadoSuministrador>

**TAMBIÉN PUEDES PAGAR TU RECIBO EN:**



Banco del Bienestar, Bancomer, Inbursa, Santander, Banamex, Banjerillo, Scotiabank, HSBC, Cí Banco, Afirme, Multiva, Banco del Bajío, Banco Azteca, BanCoppel.  
 Son más de 100,000 establecimientos autorizados, consulta el portal [cfe.mx](http://cfe.mx) en la sección medios de pago.