



Comisión Federal de Electricidad®

Comisión Federal de Electricidad
Av. Paseo de la Reforma 164, Col. Juárez,
Alcaldía: Cuauhtémoc, Código Postal: 06600,
Ciudad de México. RFC: CFE370814Q10

VILLA CISNEROS MARIA IRMA

GRAL DONATO GUERRA 440
LA REJA Y ALCANTILADO
LA ESMERALDAC.P.49000
CD GUZMAN,JAL.

NO. DE SERVICIO:458190600404

RMU:49650 19-06-07 XAXX-010101 006 CFE

CUENTA:22DX04B150010022

LÍMITE DE PAGO:03 JUL 25

CORTE A PARTIR:04 JUL 25

TARIFA:01**NO. MEDIDOR:**80L71A

MULTIPLICADOR:1

NO HILOS:2

PERIODO FACTURADO:16 ABR 25-17 JUN 25

TOTAL A PAGAR:

\$21,176

(VEINTIUN MIL CIENTO SETENTA Y SEIS PESOS M.N.)



Concepto	Lectura actual		Lectura anterior		Total periodo	Precio (MXN)	Subtotal (MXN)
	Medida <input checked="" type="checkbox"/> Estimada <input type="checkbox"/>		Medida <input checked="" type="checkbox"/> Estimada <input type="checkbox"/>				
Energía (kWh)	92,710		87,754		4,956		
Básico					150	1.079	161.85
Intermedio					130	1.310	170.30
Excedente					4,676	3.833	17,923.10



Este gráfico refleja tu nivel de consumo. A menor uso, mayor apoyo.

Subtotal

Costos de la energía en el Mercado Eléctrico Mayorista				
Concepto	\$	\$/kW	\$/kWh	Importe (MXN)
Suministro	74.48	0.00	0.00	74.48
Distribución	0.00	0.00	7,269.46	7,269.46
Transmisión	0.00	0.00	896.54	896.54
CENACE	0.00	0.00	32.21	32.21
Energía	0.00	0.00	4,168.00	4,168.00
Capacidad	0.00	0.00	2,671.28	2,671.28
SCnMEM(1)	0.00	0.00	30.73	30.73

Desglose del importe a pagar	
Concepto	Importe (MXN)
Energía	18,255.26
IVA 16%	2,920.84
Fac. del Periodo	21,176.10
Adeudo Anterior	13,628.39
Su Pago	-13,628.00
Total	21,176.49

Fecha, hora y lugar de impresión:05/07/2025 12:48:44hrsFederico del Toro185CentroCd. GuzmanCd. GuzmanJaliscoMexico49000

(1) SCnMEM: Costos relacionados con los servicios del Mercado. (2) DAP: Derecho al Alumbrado Público. (3) Cargos o créditos: Diversos conceptos que se pueden incluir en el aviso recibo relacionados con el suministro.



22DX04B150010022Cargorecurmte



\$21,176

(VEINTIUN MIL CIENTO SETENTA Y SEIS PESOS M.N.)

CONSUMO HISTÓRICO

Período	kWh	Importe	Pagos	Pendientes de Pago
del 14 FEB 25 al 16 ABR 25	3281	\$13,628.00	\$13,628.00	
del 16 DIC 24 al 14 FEB 25	3350	\$13,830.00	\$13,830.00	
del 16 OCT 24 al 16 DIC 24	3909	\$16,163.00	\$16,163.00	
del 16 AGO 24 al 16 OCT 24	4741	\$19,645.00	\$19,645.00	
del 17 JUN 24 al 16 AGO 24	4705	\$19,353.00	\$19,353.00	
del 16 ABR 24 al 17 JUN 24	4685	\$19,132.00	\$19,132.00	
del 15 FEB 24 al 16 ABR 24	4039	\$16,264.00	\$16,264.00	
del 18 DIC 23 al 15 FEB 24	3337	\$13,200.00	\$13,200.00	
del 17 OCT 23 al 18 DIC 23	3165	\$12,355.00	\$12,355.00	
del 16 AGO 23 al 17 OCT 23	3263	\$12,604.00	\$12,604.00	
del 16 JUN 23 al 16 AGO 23	2899	\$10,972.00	\$10,972.00	

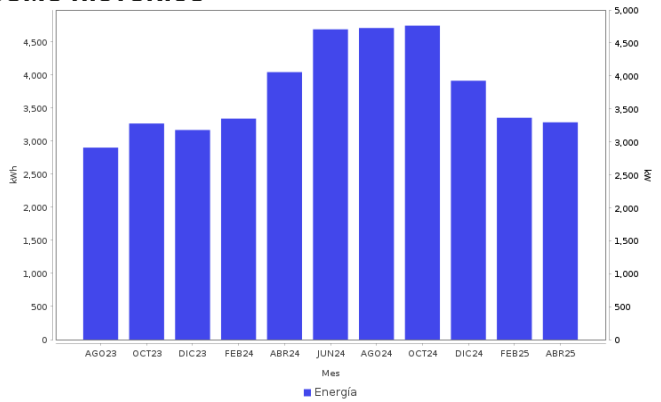

• Si los interruptores de seguridad están desgastados, reemplázalos; si los cables de la **caja de fusibles se calientan**, es necesario cambiarlos por otros del calibre adecuado.



Datos Fiscales del Receptor **Cadena Original** **Este documento es una representación impresa de un CFDI** **PPD**
RFC: RFC Razón Social: Régimen Fiscal: 000 Uso CFDI: CP: 00000 AC Folio: 000018561050 Folio Fiscal: N. Certificado del SAT: No. certificado del CSD: Fecha y hora de certificación: Unidad de medida: kWh

Instancias y recursos a disposición de los usuarios para atender quejas:



Profeco
Procuraduría Federal
del Consumidor

¡AVISO IMPORTANTE!

Tu comprobante fiscal es emitido por Comision Federal de Electricidad con el RFC CFE 370814QI0. Optimiza la iluminacion, durante el dia abre ventanas para utilizar la luz natural, asi ahorraras energia. Nuestro compromiso es seguir conectados contigo.

Corte a partir del 04 JUL 25.

Su consumo de energia electrica esta dentro del rango de consumo EXCEDENTE, que es mayor a 280 kWh bimestrales.

Conoce los servicios de los diferentes suministradores: <http://usuariocalificado.cre.gob.mx/UsuarioCalificado/ListadoSuministrador>

TAMBIÉN PUEDES PAGAR TU RECIBO EN:



Banco del Bienestar, Bancomer, Inbursa, Santander, Banamex, Banjercito, Scotiabank, HSBC, CIBanco, Afirme, Multiva, Banco del Bajío, Banco Azteca, BanCoppel.

