



Comisión Federal de Electricidad®

Comisión Federal de Electricidad  
Av. Paseo de la Reforma 164, Col. Juárez,  
Alcaldía: Cuauhtémoc, Código Postal: 06600,  
Ciudad de México. RFC: CFE370814Q10

## MAYA VICA DEL SURESTE

117B DIAGONAL 940 . CP.97314  
117B DIAGONAL  
LOS ALMENDROS CD CAUC FC.P.97314  
CAUCEL, YUC.

**NO. DE SERVICIO:**776171102128

**RMU:**97314 17-11-21 XAXX-010101 110 CFE

**CUENTA:**28DW01E372821670

**LÍMITE DE PAGO:**04 JUL 25

**CORTE A PARTIR:**05 JUL 25

**TARIFA:**1DNO. **MEDIDOR:**J473MC

**MULTIPLICADOR:**1  
**NO HILOS:**2

**PERIODO FACTURADO:**16 ABR 25-18 JUN 25

TOTAL A PAGAR:

# \$6,708

(SEIS MIL SETECIENTOS OCHO PESOS M.N.)



Concepto	Lectura actual		Lectura anterior		Total periodo	Precio (MXN)	Subtotal (MXN)
	Medida <input checked="" type="checkbox"/> Estimada <input type="checkbox"/>	Medida <input checked="" type="checkbox"/> Estimada <input type="checkbox"/>	Medida <input checked="" type="checkbox"/> Estimada <input type="checkbox"/>	Medida <input checked="" type="checkbox"/> Estimada <input type="checkbox"/>			
<b>Energía (kWh)</b>	28,016		25,708		2,308		
Basico					350	0.961	336.35
Intermedio1					450	1.115	501.75
Intermedio2					400	1.435	574.00
Excedente					1,108	3.833	4,246.96



Este gráfico refleja tu nivel de consumo. A menor uso, mayor apoyo.

Subtotal

Costos de la energía en el Mercado Eléctrico Mayorista				
Concepto	\$	\$/kW	\$/kWh	Importe (MXN)
Suministro	84.32	0.00	0.00	84.32
Distribución	0.00	0.00	2,033.35	2,033.35
Transmisión	0.00	0.00	417.52	417.52
CENACE	0.00	0.00	15.00	15.00
Energía	0.00	0.00	1,996.42	1,996.42
Capacidad	0.00	0.00	1,218.62	1,218.62
SCnMEM(1)	0.00	0.00	14.31	14.31

Desglose del importe a pagar	
Concepto	Importe (MXN)
Energía	5,659.06
IVA 16%	905.45
Fac. del Periodo	6,564.51
DAP((2))	144.00
Adeudo Anterior	5,301.08
Su Pago	-5,301.00
<b>Total</b>	<b>6,708.59</b>

### Apoyo Gubernamental 120.47

Fecha, hora y lugar de impresión:02/07/2025 10:54:47hrsCalle 59 x 58 y 60No 488CentroMeridaMeridaYucatanMexico97000

(1) SCnMEM: Costos relacionados con los servicios del Mercado. (2) DAP: Derecho al Alumbrado Público. (3) Cargos o créditos: Diversos conceptos que se pueden incluir en el aviso recibo relacionados con el suministro.



28DW01E372821670Repartir



# \$6,708

(SEIS MIL SETECIENTOS OCHO PESOS M.N.)

## CONSUMO HISTÓRICO

Período	kWh	Importe	Pagos	Pendientes de Pago
del 14 FEB 25 al 16 ABR 25	1587	\$5,301.00	\$5,301.00	
del 18 DIC 24 al 14 FEB 25	1054	\$3,568.00	\$3,568.00	
del 17 OCT 24 al 18 DIC 24	1195	\$4,132.00	\$4,132.00	
del 19 AGO 24 al 17 OCT 24	1794	\$5,033.00	\$5,033.00	
del 19 JUN 24 al 19 AGO 24	1773	\$4,157.00	\$4,157.00	
del 17 ABR 24 al 19 JUN 24	2380	\$6,714.00	\$6,714.00	
del 16 FEB 24 al 17 ABR 24	1365	\$4,052.00	\$4,052.00	
del 19 DIC 23 al 16 FEB 24	640	\$1,611.00	\$1,611.00	
del 18 OCT 23 al 19 DIC 23	822	\$2,383.00	\$2,383.00	
del 18 AGO 23 al 18 OCT 23	939	\$1,230.00	\$1,230.00	
del 20 JUN 23 al 18 AGO 23	1135	\$1,456.00	\$1,456.00	

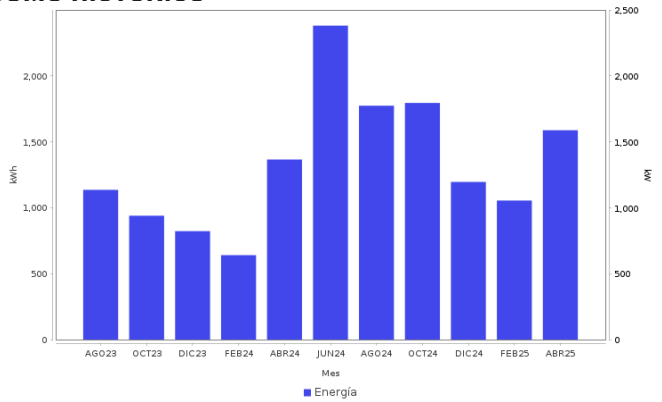

**Datos Fiscales del Receptor    Cadena Original    Este documento es una representación impresa de un CFDI    PPD**

RFC: RFC Razón Social: Régimen Fiscal: 000 Uso CFDI: CP: 00000 AC Folio: 000064860297 Folio Fiscal: N. Certificado del SAT: No. certificado del CSD: Fecha y hora de certificación: Unidad de medida: kWh

|||||

**Instancias y recursos a disposición de los usuarios para atender quejas:**



**Profeco**  
Procuraduría Federal  
del Consumidor

**¡AVISO IMPORTANTE!**

*Tu comprobante fiscal es emitido por Comision Federal de Electricidad con el RFC CFE 370814QI0. Optimiza la iluminacion, durante el dia abre ventanas para utilizar la luz natural, asi ahorraras energia. Nuestro compromiso es seguir conectados contigo. Corte a partir del 05 JUL 25.*

Le invitamos a que se registre en nuestro portal y disfrute de la comodidad de nuestros servicios en línea.

**Conoce los servicios de los diferentes suministradores:** <http://usuariocalificado.cre.gob.mx/UsuarioCalificado/ListadoSuministrador>

**TAMBIÉN PUEDES PAGAR TU RECIBO EN:**



Son más de 100,000 establecimientos autorizados, consulta el portal [cfe.mx](http://cfe.mx) en la sección medios de pago.