



Comisión Federal de Electricidad®

Comisión Federal de Electricidad
Av. Paseo de la Reforma 164, Col. Juárez,
Alcaldía: Cuauhtémoc, Código Postal: 06600,
Ciudad de México. RFC: CFE370814Q10

PROYECTOS HABITACIONALES SACV

GRAN CANARIO 1
TRASLADO INCO 92917051139 Y 929221102818
SN MARCOS DE CARM
C.P.78413
SAN MARCOS DE CARMON,SLP

NO. DE SERVICIO:929230111811

RMU:78413 23-01-27 PHA8-50201 003 CFE

CUENTA:78DU05D607820063

TARIFA:GDMTO

NO. MEDIDOR:PN342B

MULTIPLICADOR:1
NO HILOS:3

CARGA CONECTADA kW:57

DEMANDA CONTRATADA kW:57

TOTAL A PAGAR:

\$113,934

(CIENTO TRECE MIL NOVECIENTOS TREINTA Y CUATRO PES
OS M.N.)

PERIODO FACTURADO:26 MAY 25-25 JUN 25

FECHA LÍMITE DE PAGO:09 JUL 25

CORTE A PARTIR:10 JUL 25

Concepto	No. medidor	Lectura actual		Lectura anterior		Diferencia	Totales
		Medida <input checked="" type="checkbox"/>	Estimada <input type="checkbox"/>	Medida <input checked="" type="checkbox"/>	Estimada <input type="checkbox"/>		
kWh	PN342B		70,662		34,149	36,513	36,513
kW	PN342B		56		0	56	56
kVArh	PN342B		30,334		8,916	21,418	21,418
Mes	Días de mes	Consumo prom. diario		Energía kWh		Precios \$/kWh	
Mes	Factor de proporción	Demanda máxima \$/kW		Precios \$/kW		Importe (MXN)	Factor de potencia
							86.26

Concepto	Costos de la energía en el Mercado Eléctrico Mayorista			
	\$	\$/kW	\$/kWh	Importe (MXN)
Suministro	339.47	0.00	0.00	339.47
Distribución	0.00	7,242.92	0.00	7,242.92
Transmisión	0.00	0.00	6,605.20	6,605.20
CENACE	0.00	0.00	237.34	237.34
Energía	0.00	0.00	46,590.59	46,590.59
Capacidad	0.00	32,610.89	0.00	32,610.89
SCnMEM(1)	0.00	0.00	226.38	226.38
TOTAL	339.47	39,853.81	53,659.50	93,852.79

Desglose del importe a pagar	
Concepto	Importe (MXN)
Cargo Fijo((3))	339.47
Energía	93,513.32
2% Baja Tension((3))	1,877.06
Cargo Factor de Potencia((3))	2,488.97
Subtotal	98,218.82
IVA 16%	15,715.01
Facturacion del Periodo	113,933.83
Adeudo Anterior	117,280.83
Su Pago	-117,280.00
Total	113,934.66

Fecha, hora y lugar de impresion:03/07/2025 11:40:37hrsCarretera Rioverde Esq. Parque Agua Azul101Fraccionamiento Villas de ForestaSoledad de Graciano SanchezSan Luis PotosiSan Luis PotosiMexicoC.P. 78438

(1) SCnMEM: Costos relacionados con los servicios del Mercado. (2) DAP: Derecho al Alumbrado Público. (3) Cargos o créditos: Diversos conceptos que se pueden incluir en el aviso recibo relacionados con el suministro.



78413 23-01-27 PHA8-50201 003 CFE
01 929230111811 250709 000113934 8

78DU05D607820063Reparitir



\$113,934

(CIENTO TRECE MIL NOVECIENTOS TREINTA Y CUATRO PES
OS M.N.)

CONSUMO HISTÓRICO

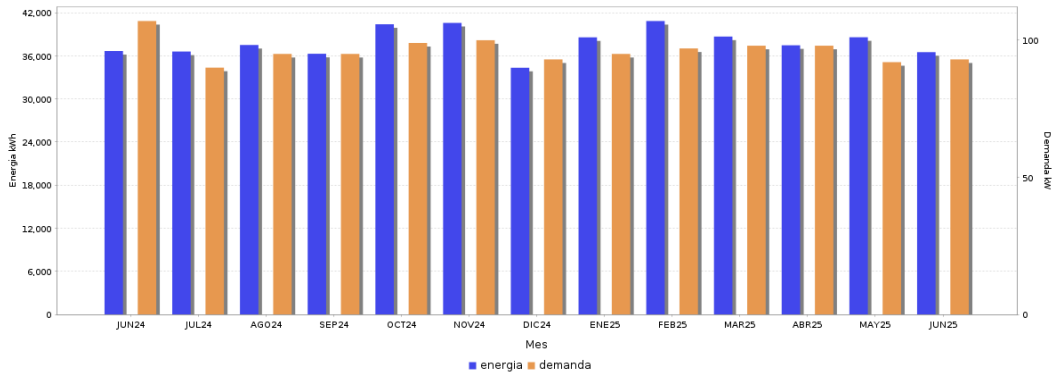

Periodo	Demanda kW	Consumo total kWh	Factor potencia %	Factor carga %	Precio medio (MXN)
JUN 24	107	36,670	86.68	99.60	2.5406
JUL 24	90	36,599	86.13	89.44	2.5994
AGO 24	95	37,511	86.21	93.03	2.6051
SEP 24	95	36,289	86.46	93.11	2.6342
OCT 24	99	40,396	86.01	96.96	2.6115
NOV 24	100	40,585	85.98	97.41	2.6374
DIC 24	93	34,342	85.72	91.26	2.5963
ENE 25	96	38,576	85.50	92.59	2.6126
FEB 25	97	40,847	85.65	94.98	2.6954
MAR 25	98	38,685	85.90	95.94	2.6214
ABR 25	98	37,469	85.79	96.13	2.6337
MAY 25	92	38,588	86.41	89.72	2.6201
JUN 25	93	36,513	86.26	90.56	2.6900



Datos Fiscales del Receptor Cadena Original Este documento es una representación impresa de un CFDI PPD

RFC: PHA8502015E3 Razón Social: Régimen Fiscal: 000 Uso CFDI: CP: 00000 AC Folio: 000064795660 Folio Fiscal: UUID N. Certificado del SAT: No. certificado del CSD: Fecha y hora de certificación: U nidad de medida: kWh
||1.0|UUID|||

Instancias y recursos a disposición de los usuarios para atender quejas:

¡AVISO IMPORTANTE!



- Corte a partir de 10 JUL 25.
- Para ahorrar energía, realiza mantenimientos periódicos para optimizar la eficiencia eléctrica de tus equipos. Nuestro compromiso es seguir conectados contigo.
- Servicio a Clientes Teléfono 071.
- Tu comprobante fiscal es emitido por Comisión Federal de Electricidad con el RFC CFE 370814QIO

Conoce los servicios de los diferentes suministradores: <http://usuariocalificado.cre.gob.mx/UsuarioCalificado/ListadoSuministrador>

TAMBIÉN PUEDES PAGAR TU RECIBO EN:



Banco del Bienestar, Bancomer, Inbursa, Santander, Banamex, Banjercito, Scotiabank, HSBC, Cí Banco, Afirme, Multiva, Banco del Bajío, Banco Azteca, BanCoppel.
Son más de 100,000 establecimientos autorizados, consulta el portal cfe.mx en la sección medios de pago.