



Comisión Federal de Electricidad®

Comisión Federal de Electricidad
Av. Paseo de la Reforma 164, Col. Juárez,
Alcaldía: Cuauhtémoc, Código Postal: 06600,
Ciudad de México. RFC: CFE370814Q10

ESPERANZA BADILLO SERRANO

GARDENIAS 41 LA NEGRETA
ROSAS Y LAURELES
NEGRETAC.P.76907
LA NEGRETA,QRO.

NO. DE SERVICIO:079990704665

RMU:76907 99-09-20 XAXX-010101 002 CFE

CUENTA:11DP09H520512730

LÍMITE DE PAGO:25 JUL 25

CORTE A PARTIR:26 JUL 25

TARIFA:01**NO. MEDIDOR:**GKW070

MULTIPLICADOR:1
NO HILOS:1

PERIODO FACTURADO:08 MAY 25-09 JUL 25

TOTAL A PAGAR:

\$4,158

(CUATRO MIL CIENTO CINCUENTA Y OCHO PESOS M.N.)



Concepto	Lectura actual		Lectura anterior		Total periodo	Precio (MXN)	Subtotal (MXN)
	Medida <input checked="" type="checkbox"/>	Estimada <input type="checkbox"/>	Medida <input checked="" type="checkbox"/>	Estimada <input type="checkbox"/>			
Energía (kWh)		437		0	437		
Básico					150	1.083	162.45
Intermedio					130	1.315	170.95
Excedente					785	3.847	3,019.89



Este gráfico refleja tu nivel de consumo. A menor uso, mayor apoyo.

Subtotal

Costos de la energía en el Mercado Eléctrico Mayorista				
Concepto	\$	\$/kW	\$/kWh	Importe (MXN)
Suministro	73.78	0.00	0.00	73.78
Distribución	0.00	0.00	1,088.43	1,088.43
Transmisión	0.00	0.00	192.66	192.66
CENACE	0.00	0.00	6.92	6.92
Energía	0.00	0.00	919.10	919.10
Capacidad	0.00	0.00	594.27	594.27
SCnMEM(1)	0.00	0.00	6.60	6.60

Desglose del importe a pagar	
Concepto	Importe (MXN)
Energía	3,353.33
IVA 16%	536.53
Fac. del Periodo	3,889.83
DAP((2))	268.26
Adeudo Anterior	311.73
Su Pago	-311.00
Total	4,158.82

Fecha, hora y lugar de impresión: 12/07/2025 10:33:26hrsHidalgoNo 82El PueblitoCorregidoraCorregidoraQueretaroMexicoCP 76900

(1) SCnMEM: Costos relacionados con los servicios del Mercado. (2) DAP: Derecho al Alumbrado Público. (3) Cargos o créditos: Diversos conceptos que se pueden incluir en el aviso recibo relacionados con el suministro.



76907 99-09-20 XAXX-010101 002 CFE
01 079990704665 250725 000004158 2

11DP09H520512730Reparitir



\$4,158

(CUATRO MIL CIENTO CINCUENTA Y OCHO PESOS M.N.)

CONSUMO HISTÓRICO

Período	kWh	Importe	Pagos	Pendientes de Pago
del 06 MAR 25 al 06 MAY 25	219	\$311.00	\$311.00	
del 07 ENE 25 al 06 MAR 25	150	\$199.00	\$199.00	
del 06 NOV 24 al 07 ENE 25	1	\$65.00	\$65.00	
del 05 SEP 24 al 06 NOV 24	186	\$253.00	\$253.00	
del 05 JUL 24 al 05 SEP 24	49	\$65.00	\$65.00	
del 06 MAY 24 al 05 JUL 24	260	\$364.00	\$364.00	
del 05 MAR 24 al 06 MAY 24	63	\$80.00	\$80.00	
del 08 ENE 24 al 05 MAR 24	282	\$399.00	\$399.00	
del 07 NOV 23 al 08 ENE 24	266	\$366.00	\$366.00	
del 07 SEP 23 al 07 NOV 23	155	\$193.00	\$193.00	
del 07 JUL 23 al 07 SEP 23	9	\$61.00	\$61.00	

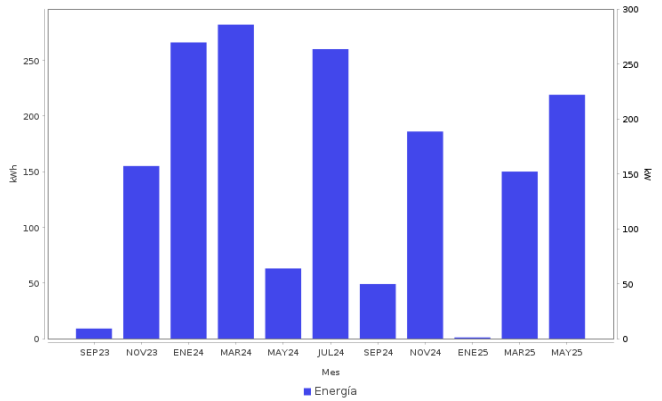

Datos Fiscales del Receptor Cadena Original Este documento es una representación impresa de un CFDI PPD
RFC: RFC Razón Social: Régimen Fiscal: 000 Uso CFDI: CP: 00000 AC Folio: 000082372808 Folio Fiscal: N. Certificado del SAT: No. certificado del CSD: Fecha y hora de certificación: Unidad de medi
da: kWh

Instancias y recursos a disposición de los usuarios para atender quejas:



Profeco
Procuraduría Federal
del Consumidor

¡AVISO IMPORTANTE!

*Tu comprobante fiscal es emitido por Comision Federal de Electricidad con el RFC CFE 370814QI0.
La suma de cada pequena accion genera un gran cambio, cuidemos el medio ambiente. Nuestro compromiso es seguir conectados contigo.*

Corte a partir del 26 JUL 25.

Su consumo de energía eléctrica está dentro del rango de consumo EXCEDENTE, que es mayor a 280 kWh bimestrales.

Conoce los servicios de los diferentes suministradores: <http://usuariocalificado.cre.gob.mx/UsuarioCalificado/ListadoSuministrador>

TAMBIÉN PUEDES PAGAR TU RECIBO EN:



Son más de 100,000 establecimientos autorizados, consulta el portal cfe.mx en la sección medios de pago.