



Comisión Federal de Electricidad®

Comisión Federal de Electricidad
Av. Paseo de la Reforma 164, Col. Juárez,
Alcaldía: Cuauhtémoc, Código Postal: 06600,
Ciudad de México. RFC: CFE370814Q10

PEREZ SANCHEZ MARIA SILVIA

VICENTE GUERRERO 5 A CP.00000
HIDALGO Y PROGRESO
SN COSME ATLAMAXAC 021C.P.90180
SN COSME ATLAMAXAC, TLAX.

NO. DE SERVICIO:223090703772

RMU:90180 09-08-02 XAXX-010101 002 CFE

CUENTA:01DV02A480102090

LÍMITE DE PAGO:17 JUL 25

CORTE A PARTIR:18 JUL 25

TARIFA:PDBT**NO. MEDIDOR:**JB525W

MULTIPLICADOR:1
NO HILOS:1

PERIODO FACTURADO:30 ABR 25-30 JUN 25

TOTAL A PAGAR:

\$3,128

(TRES MIL CIENTO VEINTIOCHO PESOS M.N.)



Concepto	Lectura actual		Lectura anterior		Total periodo	Precio (MXN)	Subtotal (MXN)
	Medida <input checked="" type="checkbox"/>	Estimada <input type="checkbox"/>	Medida <input checked="" type="checkbox"/>	Estimada <input type="checkbox"/>			
Energía (kWh)	10,681		10,003		678		
Este gráfico refleja tu nivel de consumo. A menor uso, mayor apoyo.							
							Subtotal

Costos de la energía en el Mercado Eléctrico Mayorista				
Concepto	\$	\$/kW	\$/kWh	Importe (MXN)
Suministro	61.62	0.00	0.00	61.62
Distribución	0.00	0.00	824.52	824.52
Transmisión	0.00	0.00	122.65	122.65
CENACE	0.00	0.00	4.41	4.41
Energía	0.00	0.00	1,038.70	1,038.70
Capacidad	0.00	0.00	640.71	640.71
SCnMEM(1)	0.00	0.00	4.20	4.20

Desglose del importe a pagar	
Concepto	Importe (MXN)
Cargo Fijo(3)	61.62
Energía	2,635.19
Subtotal	2,696.81
IVA 16%	431.49
Fac. del Periodo	3,128.30
Adeudo Anterior	3,296.08
Su Pago	-3,296.00
Total	3,128.38

Fecha, hora y lugar de impresión:12/07/2025 10:38:11hrsCALLE LIRA Y ORTEGAS/NS/NCOL.CENTROTLAXCALTALXALATLAXCAMEXICOOP 90000

(1) SCnMEM: Costos relacionados con los servicios del Mercado. (2) DAP: Derecho al Alumbrado Público. (3) Cargos o créditos: Diversos conceptos que se pueden incluir en el aviso recibo relacionados con el suministro.



90180 09-08-02 XAXX-010101 002 CFE
01 223090703772 250717 000003128 5

01DV02A480102090Repartir



\$3,128

(TRES MIL CIENTO VEINTIOCHO PESOS M.N.)

CONSUMO HISTÓRICO

Período	kWh	Importe	Pagos	Pendientes de Pago
del 28 FEB 25 al 30 ABR 25	715	\$3,296.00	\$3,296.00	
del 31 DIC 24 al 28 FEB 25	674	\$3,106.00	\$3,106.00	
del 30 OCT 24 al 31 DIC 24	632	\$2,902.00	\$2,902.00	
del 29 AGO 24 al 30 OCT 24	708	\$3,276.00	\$3,276.00	
del 28 JUN 24 al 29 AGO 24	769	\$3,531.00	\$3,531.00	
del 29 ABR 24 al 28 JUN 24	916	\$4,118.00	\$4,118.00	
del 28 FEB 24 al 29 ABR 24	832	\$3,748.00	\$3,748.00	
del 29 DIC 23 al 28 FEB 24	675	\$3,024.00	\$3,024.00	
del 31 OCT 23 al 29 DIC 23	586	\$2,896.00	\$2,896.00	
del 30 AGO 23 al 31 OCT 23	727	\$3,683.00	\$3,683.00	
del 30 JUN 23 al 30 AGO 23	591	\$2,703.00	\$2,703.00	

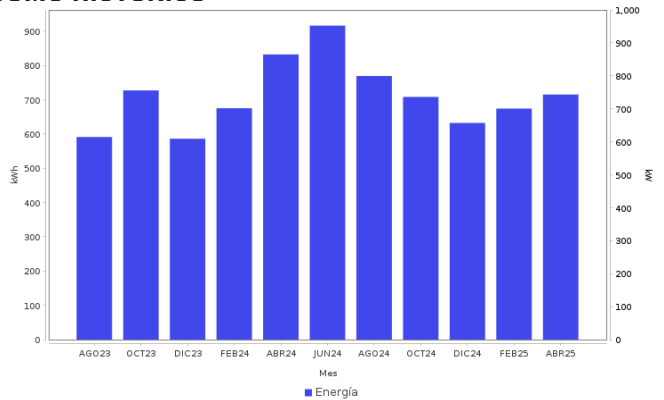

AHORRO DE ENERGÍA INSTALACIÓN ELÉCTRICA

- Si los interruptores de seguridad están desgastados, reemplázalos; si los cables de la **caja de fusibles se calientan**, es necesario cambiarlos por otros del calibre adecuado.

Datos Fiscales del Receptor Cadena Original Este documento es una representación impresa de un CFDI PPD
 RFC: RFC Razón Social: Régimen Fiscal: 000 Uso CFDI: CP: 00000 AC Folio: 000056506755 Folio Fiscal: N. Certificado del SAT: No. certificado del CSD: Fecha y hora de certificación: Unidad de medida: kWh
 |||||



Instancias y recursos a disposición de los usuarios para atender quejas:



¡AVISO IMPORTANTE!

Tu comprobante fiscal es emitido por Comisión Federal de Electricidad con el RFC CFE 370814QI0.
 La suma de cada pequeña acción genera un gran cambio, cuidemos el medio ambiente. Nuestro compromiso es seguir conectados contigo.

Corte a partir del 18 JUL 25.

Su consumo de energía eléctrica está dentro del rango excedente.

Conoce los servicios de los diferentes suministradores: <http://usuariocalificado.cre.gob.mx/UsuarioCalificado/ListadoSuministrador>

TAMBIÉN PUEDES PAGAR TU RECIBO EN:



Banco del Bienestar, Bancomer, Inbursa, Santander, Banamex, Banjercito, Scotiabank, HSBC, Cí Banco, Afirme, Multiva, Banco del Bajío, Banco Azteca, BanCoppel.
 Son más de 100,000 establecimientos autorizados, consulta el portal cfe.mx en la sección medios de pago.