



Comisión Federal de Electricidad®

Comisión Federal de Electricidad  
Av. Paseo de la Reforma 164, Col. Juárez,  
Alcaldía: Cuauhtémoc, Código Postal: 06600,  
Ciudad de México. RFC: CFE370814Q10

## HERNANDEZ ALDANA MA ASUNC

PENSILVANIA 201 A  
ARKANSAS Y BOSTON Y VINATERIA PREP OK  
LAS AMERICAS DP07AC.P.37390  
LEON,GTO

**NO. DE SERVICIO:**061970856055

**RMU:**37390 97-08-21 XAXX-010101 001 CFE

**CUENTA:**01DP07D010110785

**LÍMITE DE PAGO:**17 JUL 25

**CORTE A PARTIR:**18 JUL 25

**TARIFA:**PDBT**NO. MEDIDOR:**43U59C

**MULTIPLICADOR:**1  
**NO HILOS:**1

**PERIODO FACTURADO:**30 ABR 25-02 JUL 25

TOTAL A PAGAR:

# \$8,675

(OCHO MIL SEISCIENTOS SETENTA Y CINCO PESOS M.N.)



Concepto	Lectura actual		Lectura anterior		Total periodo	Precio (MXN)	Subtotal (MXN)
	Medida <input checked="" type="checkbox"/> Estimada <input type="checkbox"/>		Medida <input checked="" type="checkbox"/> Estimada <input type="checkbox"/>				
Energía (kWh)	57,497		55,876		1,621		



Este gráfico refleja tu nivel de consumo. A menor uso, mayor apoyo.

Subtotal

Costos de la energía en el Mercado Eléctrico Mayorista				
Concepto	\$	\$/kW	\$/kWh	Importe (MXN)
Suministro	73.78	0.00	0.00	73.78
Distribución	0.00	0.00	1,575.94	1,575.94
Transmisión	0.00	0.00	293.24	293.24
CENACE	0.00	0.00	10.54	10.54
Energía	0.00	0.00	2,927.53	2,927.53
Capacidad	0.00	0.00	1,886.84	1,886.84
SCnMEM(1)	0.00	0.00	10.05	10.05

Fecha, hora y lugar de impresión:18/07/2025 08:49:34hrsMAR DE JAVA201PASEOS DEL MAURELLEONLEONGUANAJUATOMEXICO37478

(1) SCnMEM: Costos relacionados con los servicios del Mercado. (2) DAP: Derecho al Alumbrado Público. (3) Cargos o créditos: Diversos conceptos que se pueden incluir en el aviso recibo relacionados con el suministro.

Desglose del importe a pagar	
Concepto	Importe (MXN)
Cargo Fijo((3))	73.78
Energía	6,704.14
Subtotal	6,777.92
IVA 16%	1,084.47
Fac. del Periodo	7,862.39
DAP((2))	813.35
Adeudo Anterior	8,241.25
Su Pago	-8,241.00
<b>Total</b>	<b>8,675.99</b>



37390 97-08-21 XAXX-010101 001 CFE  
01 061970856055 250717 000008675 1

01DP07D010110785Reparitr



# \$8,675

(OCHO MIL SEISCIENTOS SETENTA Y CINCO PESOS M.N.)

# CONSUMO HISTÓRICO

Período	kWh	Importe	Pagos	Pendientes de Pago
del 27 FEB 25 al 30 ABR 25	1565	\$8,241.00	\$8,241.00	
del 30 DIC 24 al 27 FEB 25	1127	\$5,954.00	\$5,954.00	
del 30 OCT 24 al 30 DIC 24	1524	\$8,032.00	\$8,032.00	
del 29 AGO 24 al 30 OCT 24	1591	\$8,380.00	\$8,380.00	
del 28 JUN 24 al 29 AGO 24	1586	\$8,304.00	\$8,304.00	
del 26 ABR 24 al 28 JUN 24	1886	\$9,666.00	\$9,666.00	
del 26 FEB 24 al 26 ABR 24	1444	\$7,421.00	\$7,421.00	
del 29 DIC 23 al 26 FEB 24	1095	\$5,579.00	\$5,579.00	
del 31 OCT 23 al 29 DIC 23	1299	\$6,591.00	\$6,591.00	
del 31 AGO 23 al 31 OCT 23	1467	\$7,504.00	\$7,504.00	
del 30 JUN 23 al 31 AGO 23	1472	\$7,573.00	\$7,573.00	

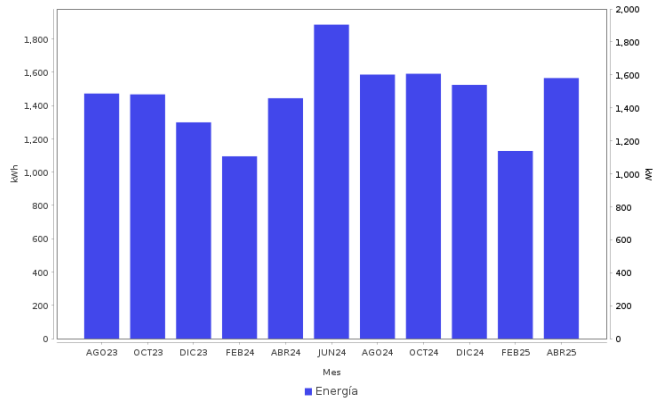

## AHORRO DE ENERGÍA INSTALACIÓN ELÉCTRICA

- Si los interruptores de seguridad están desgastados, reemplázalos;
- si los cables de la **caja de fusibles se calientan**, es necesario cambiarlos por otros del calibre adecuado.



**Datos Fiscales del Receptor Cadena Original Este documento es una representación impresa de un CFDI PPD**  
 RFC: RFC Razón Social: Régimen Fiscal: 000 Uso CFDI: CP: 00000 AC Folio: 000131410129 Folio Fiscal: N. Certificado del SAT: No. certificado del CSD: Fecha y hora de certificación: Unidad de medida: kWh  
 |||||

Instancias y recursos a disposición de los usuarios para atender quejas:



**¡AVISO IMPORTANTE!**

Tu comprobante fiscal es emitido por Comisión Federal de Electricidad con el RFC CFE 370814QI0.  
 La suma de cada pequeña acción genera un gran cambio, cuidemos el medio ambiente. Nuestro compromiso es seguir conectados contigo.

Corte a partir del 18 JUL 25.

Su consumo de energía eléctrica está dentro del rango excedente.

Conoce los servicios de los diferentes suministradores: <http://usuariocalificado.cre.gob.mx/UsuarioCalificado/ListadoSuministrador>

**TAMBIÉN PUEDES PAGAR TU RECIBO EN:**



Banco del Bienestar, Bancomer, Inbursa, Santander, Banamex, Banjercito, Scotiabank, HSBC, Cí Banco, Afirme, Multiva, Banco del Bajío, Banco Azteca, BanCoppel.  
 Son más de 100,000 establecimientos autorizados, consulta el portal [cfe.mx](http://cfe.mx) en la sección medios de pago.