



Comisión Federal de Electricidad®

Comisión Federal de Electricidad
Av. Paseo de la Reforma 164, Col. Juárez,
Alcaldía: Cuauhtémoc, Código Postal: 06600,
Ciudad de México. RFC: CFE370814Q10

PINELO POLANCO CARLOS RENE

43 277 42 46 VILLAS DEL BOSQUE
42 Y 46
FRANCISCO DE MONTEJO FC.P.97203
MERIDA,YUC.

NO. DE SERVICIO:771000359196

RMU:97203 00-03-18 XAXX-010101 026 CFE

CUENTA:32DW01B023262565

LÍMITE DE PAGO:07 JUL 25

CORTE A PARTIR:08 JUL 25

TARIFA:1DNO. **MEDIDOR:**860X6T

MULTIPLICADOR:1
NO HILOS:2

PERIODO FACTURADO:21 ABR 25-23 JUN 25

TOTAL A PAGAR:

\$1,880

(UN MIL OCHOCIENTOS OCHENTA PESOS M.N.)



Concepto	Lectura actual		Lectura anterior		Total periodo	Precio (MXN)	Subtotal (MXN)
	Medida <input checked="" type="checkbox"/> Estimada <input type="checkbox"/>		Medida <input checked="" type="checkbox"/> Estimada <input type="checkbox"/>				
Energía (kWh)	37,317		36,080		1,237		
Básico					350	0.961	336.35
Intermedio1					450	1.115	501.75
Intermedio2					400	1.435	574.00
Excedente					37	3.833	141.82



Este gráfico refleja tu nivel de consumo. A mejor uso, mayor apoyo.

Subtotal

Costos de la energía en el Mercado Eléctrico Mayorista				
Concepto	\$	\$/kW	\$/kWh	Importe (MXN)
Suministro	84.32	0.00	0.00	84.32
Distribución	0.00	0.00	1,089.80	1,089.80
Transmisión	0.00	0.00	223.77	223.77
CENACE	0.00	0.00	8.04	8.04
Energía	0.00	0.00	1,070.01	1,070.01
Capacidad	0.00	0.00	653.14	653.14
SCnMEM(1)	0.00	0.00	7.67	7.67

Desglose del importe a pagar	
Concepto	Importe (MXN)
Energía	1,553.92
IVA 16%	248.63
Fac. del Periodo	1,802.55
DAP((2))	77.70
Adeudo Anterior	1,133.40
Su Pago	-1,133.00
Total	1,880.65

Apoyo Gubernamental 1,582.83

Fecha, hora y lugar de impresión:18/07/2025 12:45:07hrsCalle 59 x 58 y 60No 488CentroMeridaMeridaYucatanMexico97000

(1) SCnMEM: Costos relacionados con los servicios del Mercado. (2) DAP: Derecho al Alumbrado Público. (3) Cargos o créditos: Diversos conceptos que se pueden incluir en el aviso recibo relacionados con el suministro.



32DW01B023262565Repartir

-1-



\$1,880

(UN MIL OCHOCIENTOS OCHENTA PESOS M.N.)

CONSUMO HISTÓRICO

Período	kWh	Importe	Pagos	Pendientes de Pago
del 19 FEB 25 al 21 ABR 25	635	\$1,133.00	\$1,133.00	
del 20 DIC 24 al 19 FEB 25	517	\$1,118.00	\$1,118.00	
del 21 OCT 24 al 20 DIC 24	591	\$1,445.00	\$1,445.00	
del 21 AGO 24 al 21 OCT 24	994	\$1,609.00	\$1,609.00	
del 21 JUN 24 al 21 AGO 24	1028	\$1,360.00	\$1,360.00	
del 19 ABR 24 al 21 JUN 24	1039	\$1,369.00	\$1,369.00	
del 19 FEB 24 al 19 ABR 24	593	\$806.00	\$806.00	
del 20 DIC 23 al 19 FEB 24	351	\$486.00	\$486.00	
del 19 OCT 23 al 20 DIC 23	392	\$541.00	\$541.00	
del 21 AGO 23 al 19 OCT 23	853	\$1,113.00	\$1,113.00	
del 21 JUN 23 al 21 AGO 23	853	\$1,008.00	\$1,008.00	

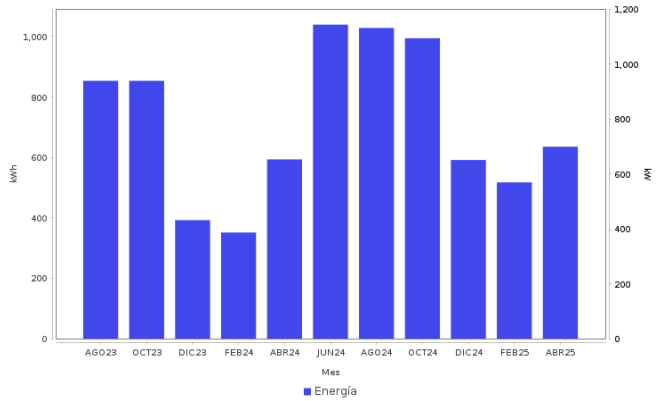

Datos Fiscales del Receptor Cadena Original Este documento es una representación impresa de un CFDI PPD

RFC: RFC Razón Social: Régimen Fiscal: 000 Uso CFDI: CP: 00000 AC Folio: 000064906749 Folio Fiscal: N. Certificado del SAT: No. certificado del CSD: Fecha y hora de certificación: Unidad de medida: kWh

|||||

Instancias y recursos a disposición de los usuarios para atender quejas:



Profeco
Procuraduría Federal
del Consumidor

¡AVISO IMPORTANTE!

Tu comprobante fiscal es emitido por Comision Federal de Electricidad con el RFC CFE 370814QI0. Optimiza la iluminacion, durante el dia abre ventanas para utilizar la luz natural, asi ahorraras energia. Nuestro compromiso es seguir conectados contigo. Corte a partir del 08 JUL 25.

Le invitamos a que se registre en nuestro portal y disfrute de la comodidad de nuestros servicios en línea.

Conoce los servicios de los diferentes proveedores: <http://usuariocalificado.cre.gob.mx/UsuarioCalificado/ListadoSuministrador>

TAMBIÉN PUEDES PAGAR TU RECIBO EN:



Son más de 100,000 establecimientos autorizados, consulta el portal cfe.mx en la sección medios de pago.