



Comisión Federal de Electricidad®

Comisión Federal de Electricidad
Av. Paseo de la Reforma 164, Col. Juárez,
Alcaldía: Cuauhtémoc, Código Postal: 06600,
Ciudad de México. RFC: CFE370814Q10

DUARTE CASTILLO MARIA DEL ROCI

AV MARIANO J GARCIA 1214 6
FIDEL VELAZQUEZ
ORIZONTAL HDA SAN MIGUELITOC.P.36643
IRAPUATO SUBURBANO,GTO

NO. DE SERVICIO:055210103511

RMU:36643 21-01-21 XAXX-010101 015 CFE

CUENTA:06DP06M020622600

LÍMITE DE PAGO:19 JUN 25

CORTE A PARTIR:20 JUN 25

TARIFA:PDBTNO. MEDIDOR:8CBF15

MULTIPLICADOR:1

NO HILOS:2

PERIODO FACTURADO:01 ABR 25-03 JUN 25

TOTAL A PAGAR:

\$6,182

(SEIS MIL CIENTO OCHENTA Y DOS PESOS M.N.)



Concepto	Lectura actual		Lectura anterior		Total periodo	Precio (MXN)	Subtotal (MXN)
	Medida <input checked="" type="checkbox"/>	Estimada <input type="checkbox"/>	Medida <input checked="" type="checkbox"/>	Estimada <input type="checkbox"/>			
Energía (kWh)	18		0		18		
	0		0		0		



Este gráfico refleja tu nivel de consumo. A menor uso, mayor apoyo.

Subtotal

Costos de la energía en el Mercado Eléctrico Mayorista				
Concepto	\$	\$/kW	\$/kWh	Importe (MXN)
Suministro	73.78	0.00	0.00	73.78
Distribución	0.00	0.00	1,119.97	1,119.97
Transmisión	0.00	0.00	208.40	208.40
CENACE	0.00	0.00	7.49	7.49
Energía	0.00	0.00	2,032.13	2,032.13
Capacidad	0.00	0.00	1,309.82	1,309.82
SCnMEM(1)	0.00	0.00	7.14	7.14

Desglose del importe a pagar	
Concepto	Importe (MXN)
Cargo Fijo(3)	73.78
Energía	4,684.95
(1) Reconexión(3)	78.45
Subtotal	4,837.18
IVA 16%	773.95
Fac. del Periodo	5,611.13
DAP(2)	571.05
Adeudo Anterior	6,763.19
Su Pago	-6,763.00
Total	6,182.37

Fecha, hora y lugar de impresión:14/07/2025 14:48:50hrsBlvd Los ReyesNo 327Colonia Los ReyesIrapuatoIrapuatoGuanajuatoMexicoCP 36570

(1) SCnMEM: Costos relacionados con los servicios del Mercado. (2) DAP: Derecho al Alumbrado Público. (3) Cargos o créditos: Diversos conceptos que se pueden incluir en el aviso recibo relacionados con el suministro.



06DP06M020622600Repartir



\$6,182

(SEIS MIL CIENTO OCHENTA Y DOS PESOS M.N.)

CONSUMO HISTÓRICO

Periodo	kWh	Importe	Pagos	Pendientes de Pago
del 30 ENE 25 al 01 ABR 25	1281	\$6,763.00	\$6,763.00	
del 02 DIC 24 al 30 ENE 25	1125	\$5,884.00	\$5,884.00	
del 04 OCT 24 al 02 DIC 24	1192	\$6,302.00	\$6,302.00	
del 05 AGO 24 al 04 OCT 24	1319	\$6,964.00	\$6,964.00	
del 03 JUN 24 al 05 AGO 24	1397	\$7,325.00	\$7,325.00	
del 02 ABR 24 al 03 JUN 24	1371	\$7,052.00	\$7,052.00	
del 30 ENE 24 al 02 ABR 24	1246	\$6,416.00	\$6,416.00	
del 01 DIC 23 al 30 ENE 24	1148	\$5,801.00	\$5,801.00	
del 04 OCT 23 al 01 DIC 23	1145	\$5,819.00	\$5,819.00	
del 03 AGO 23 al 04 OCT 23	1286	\$6,579.00	\$6,579.00	
del 01 JUN 23 al 03 AGO 23	1450	\$7,513.00	\$7,513.00	

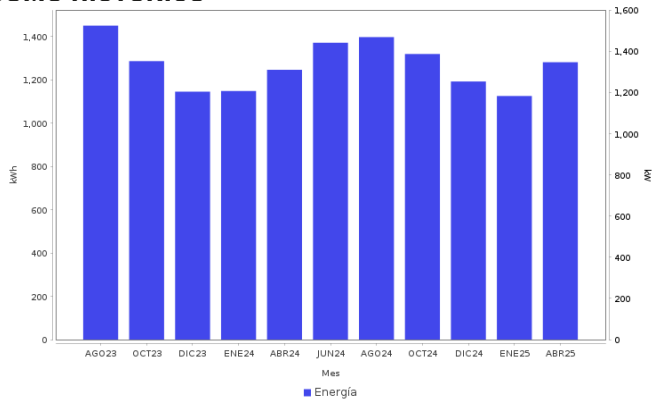

Datos Fiscales del Receptor Cadena Original Este documento es una representación impresa de un CFDI PPD

RFC: RFC Razón Social: Régimen Fiscal: 000 Uso CFDI: CP: 00000 AC Folio: 000066462358 Folio Fiscal: N. Certificado del SAT: No. certificado del CSD: Fecha y hora de certificación: Unidad de medida: kWh

Instancias y recursos a disposición de los usuarios para atender quejas:



Profeco
Procuraduría Federal
del Consumidor

¡AVISO IMPORTANTE!

Tu comprobante fiscal es emitido por Comision Federal de Electricidad con el RFC CFE 370814QJ0. Optimiza la iluminacion, durante el dia abre ventanas para utilizar la luz natural, asi ahorraras energia. Nuestro compromiso es seguir conectados contigo. Corte a partir del 20 JUN 25.

Su consumo de energía eléctrica está dentro del rango excedente.

Conoce los servicios de los diferentes suministradores: <http://usuariocalificado.cre.gob.mx/UsuarioCalificado/ListadoSuministrador>

TAMBIÉN PUEDES PAGAR TU RECIBO EN:



Son más de 100,000 establecimientos autorizados, consulta el portal cfe.mx en la sección medios de pago.