





PERIODO FACTURADO:11 ABR 25-11 JUN 25

(DOS MIL TRESCIENTOS SESENTA PESOS M.N.)



| Concepto | Lectura actual | | Lectura anterior | | Total periodo | 19 días fuera de verano | | Total periodo | 42 días de verano | |
|----------------------|--|--|--|--|---------------|-------------------------|----------------|---------------|-------------------|----------------|
| | Medida  | Estimada  | Medida  | Estimada  | | Precio (MXN) | Subtotal (MXN) | | Precio (MXN) | Subtotal (MXN) |
| Energía (kWh) | 27,466 | | 26,661 | | 805 | | | | | |
| Básico | | | | | 47 | 1.075 | 51.05 | 169 | 0.961 | 162.74 |
| Intermedio | | | | | 63 | 1.305 | 82.64 | 135 | 1.115 | 151.06 |
| Excedente | | | | | 140 | 3.819 | 535.31 | 249 | 3.833 | 955.06 |



Subtotal

Subtotal

Este gráfico refleja tu nivel de consumo. A menor uso, mayor apoyo.

| | | | | |
|-----------------------------------|--------|------|----------|----------|
| Suministro | 144.41 | 0.00 | 0.00 | 144.41 |
| Distribución | 0.00 | 0.00 | 1,004.32 | 1,004.32 |
| Transmisión | 0.00 | 0.00 | 145.63 | 145.63 |
| CENACE | 0.00 | 0.00 | 5.23 | 5.23 |
| Energía | 0.00 | 0.00 | 634.34 | 634.34 |
| Capacidad | 0.00 | 0.00 | 421.82 | 421.82 |
| SCnMEM(1) | 0.00 | 0.00 | 4.99 | 4.99 |
| | | | | |
| | | | | |
| Apoyo Gubernamental 422.84 | | | | |
| | | | | |

| Desglose del importe a pagar | |
|------------------------------|-----------------|
| Concepto | Importe (MXN) |
| Energía | 1,937.90 |
| IVA 16% | 310.06 |
| Fac. del Periodo | 2,247.96 |
| DAP((2)) | 112.32 |
| Adeudo Anterior | 918.16 |
| Su Pago | -918.00 |
| Total | 2,360.44 |
| | |
| | |
| | |

(1) SCnMEM: Costos relacionados con los servicios del Mercado. (2) DAP: Derecho al Alumbrado Público. (3) Cargos o créditos: Diversos conceptos que se pueden incluir en el aviso recibo relacionados con el suministro.



33085 10-08-06 XAXX-010101 002 CFE
01 600100801407 250627 000002360 0



18DC06A010101835Repartir

-1-

CFE  **contigo**



\$2,360

(DOS MIL TRESCIENTOS SESENTA PESOS M.N.)

CONSUMO HISTÓRICO

| Periodo | kWh | Importe | Pagos | Pendientes de Pago |
|----------------------------|------|------------|------------|--------------------|
| del 11 FEB 25 al 11 ABR 25 | 422 | \$918.00 | \$918.00 | |
| del 11 DIC 24 al 11 FEB 25 | 1834 | \$7,103.00 | \$7,103.00 | |
| del 14 OCT 24 al 11 DIC 24 | 600 | \$1,621.00 | \$1,621.00 | |
| del 13 AGO 24 al 14 OCT 24 | 708 | \$1,753.00 | \$1,753.00 | |
| del 11 JUN 24 al 13 AGO 24 | 1135 | \$3,573.00 | \$3,573.00 | |
| del 11 ABR 24 al 11 JUN 24 | 784 | \$2,150.00 | \$2,150.00 | |
| del 12 FEB 24 al 11 ABR 24 | 700 | \$2,064.00 | \$2,064.00 | |
| del 11 DIC 23 al 12 FEB 24 | 1279 | \$4,482.00 | \$4,482.00 | |
| del 12 OCT 23 al 11 DIC 23 | 754 | \$2,134.00 | \$2,134.00 | |
| del 14 AGO 23 al 12 OCT 23 | 635 | \$1,372.00 | \$1,372.00 | |
| del 13 JUN 23 al 14 AGO 23 | 1046 | \$3,024.00 | \$3,024.00 | |

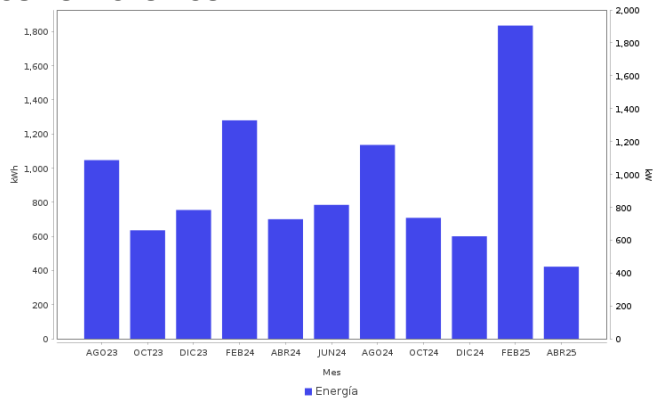

AHORRO DE ENERGÍA INSTALACIÓN ELÉCTRICA

- Si los interruptores de seguridad están desgastados, reemplázalos; si los cables de la **caja de fusibles se calientan**, es necesario cambiarlos por otros del calibre adecuado.



Datos Fiscales del Receptor Cadena Original Este documento es una representación impresa de un CFDI PPD
 RFC: RFC Razón Social: Régimen Fiscal: 000 Uso CFDI: CP: 00000 AC Folio: 000016834377 Folio Fiscal: N. Certificado del SAT: No. certificado del CSD: Fecha y hora de certificación: Unidad de medida: kWh

Instancias y recursos a disposición de los usuarios para atender quejas:

¡AVISO IMPORTANTE!



Tu comprobante fiscal es emitido por Comisión Federal de Electricidad con el RFC CFE 370814QI0. Optimiza la iluminación, durante el día abre ventanas para utilizar la luz natural, así ahorrarás energía. Nuestro compromiso es seguir conectados contigo. Corte a partir del 28 JUN 25. Le invitamos a que se registre en nuestro portal y disfrute de la comodidad de nuestros servicios en línea.

Conoce los servicios de los diferentes suministradores: <http://usuariocalificado.cre.gob.mx/UsuarioCalificado/ListadoSuministrador>

TAMBIÉN PUEDES PAGAR TU RECIBO EN:



Banco del Bienestar, Bancomer, Inbursa, Santander, Banamex, Banjerito, Scotiabank, HSBC, Citibanco, Afirme, Multiva, Banco del Bajío, Banco Azteca, BanCoppel. Son más de 100,000 establecimientos autorizados, consulta el portal cfe.mx en la sección medios de pago.