



Comisión Federal de Electricidad®

Comisión Federal de Electricidad
Av. Paseo de la Reforma 164, Col. Juárez,
Alcaldía: Cuauhtémoc, Código Postal: 06600,
Ciudad de México. RFC: CFE370814Q10

BARRERA MACIAS ALFREDO

SAN MIGUEL 18 1
AV. TAMAULIPAS
CORPUS CHRISTY C.P. 01530
CORPUS CHRISTY, CDMX

NO. DE SERVICIO: 152110601578

RMU: 01530 11-06-24 XAXX-010101 003 CFE

CUENTA: 02DN20A210220340

LÍMITE DE PAGO: 16 JUN 2025

CORTE A PARTIR: 17 JUN 2025

TARIFA: 01 **NO. MEDIDOR:** KTB938

MULTIPLICADOR: 1
NO HILOS: 1

PERIODO FACTURADO: 01 ABR 25-02 JUN 25

TOTAL A PAGAR:

\$465

(CUATROCIENTOS SESENTA Y CINCO PESOS M.N.)



Concepto	Lectura actual		Lectura anterior		Total periodo	Precio (MXN)	Subtotal (MXN)
	Medida <input checked="" type="checkbox"/>	Estimada <input type="checkbox"/>	Medida <input checked="" type="checkbox"/>	Estimada <input type="checkbox"/>			
Energía (kWh)	1,346		1,048		298		
Básico					150	1.079	161.85
Intermedio					130	1.310	170.30
Excedente					18	3.833	68.99



Este gráfico refleja tu nivel de consumo. A menor uso, mayor apoyo.

Subtotal

Costos de la energía en el Mercado Eléctrico Mayorista				
Concepto	\$	\$/kW	\$/kWh	Importe (MXN)
Suministro	89.76	0.00	0.00	89.76
Distribución	0.00	0.00	292.81	292.81
Transmisión	0.00	0.00	53.91	53.91
CENACE	0.00	0.00	1.94	1.94
Energía	0.00	0.00	269.69	269.69
Capacidad	0.00	0.00	216.05	216.05
SCnMEM(1)	0.00	0.00	1.85	1.85

Desglose del importe a pagar	
Concepto	Importe (MXN)
Energía	401.14
IVA 16%	64.18
Fac. del Periodo	465.32
Total	465.32

Apoyo Gubernamental 524.87

Fecha, hora y lugar de impresión: 21/07/2025 16:02:50hrsAv. Centenario298Merced GomezAlvaro ObregonCiudad de MexicoCiudad de MexicoMexico01600

(1) SCnMEM: Costos relacionados con los servicios del Mercado. (2) DAP: Derecho al Alumbrado Público. (3) Cargos o créditos: Diversos conceptos que se pueden incluir en el aviso recibo relacionados con el suministro.



01530 11-06-24 XAXX-010101 003 CFE
01 152110601578 250616 000000465 0

02DN20A210220340Cobranza Electronica



\$465

(CUATROCIENTOS SESENTA Y CINCO PESOS M.N.)

CONSUMO HISTÓRICO

Período	kWh	Importe	Pagos	Pendientes de Pago
del 29 ENE 25 al 01 ABR 25	234	\$313.00	\$313.00	
del 02 DIC 24 al 29 ENE 25	326	\$579.00	\$579.00	
del 30 SEP 24 al 02 DIC 24	304	\$481.00	\$481.00	
del 30 JUL 24 al 30 SEP 24	273	\$362.00	\$362.00	
del 30 MAY 24 al 30 JUL 24	644	\$1,926.00	\$1,926.00	
del 27 MAR 24 al 30 MAY 24	383	\$804.00	\$804.00	
del 29 ENE 24 al 27 MAR 24	405	\$892.00	\$892.00	
del 29 NOV 23 al 29 ENE 24	155	\$183.00	\$183.00	
del 29 SEP 23 al 29 NOV 23	267	\$339.00	\$339.00	
del 31 JUL 23 al 29 SEP 23	191	\$229.00	\$229.00	
del 31 MAY 23 al 31 JUL 23	186	\$221.00	\$221.00	

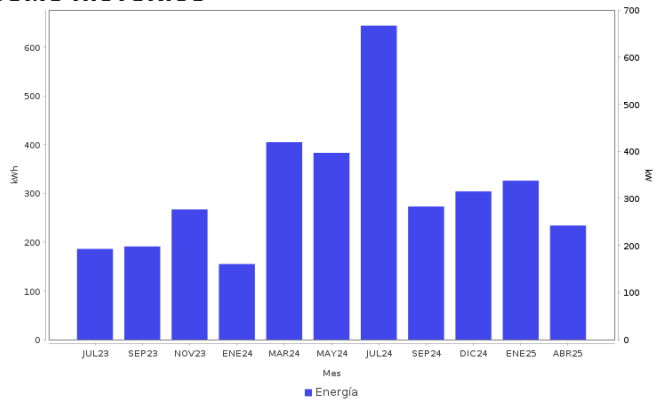

AHORRO DE ENERGÍA INSTALACIÓN ELÉCTRICA

- Si los interruptores de seguridad están desgastados, reemplázalos; si los cables de la **caja de fusibles se calientan**, es necesario cambiarlos por otros del calibre adecuado.



Datos Fiscales del Receptor Cadena Original Este documento es una representación impresa de un CFDI PPD
 RFC: RFC Razón Social: Régimen Fiscal: 000 Uso CFDI: CP: 00000 AC Folio: 000283643470 Folio Fiscal: N. Certificado del SAT: No. certificado del CSD: Fecha y hora de certificación: Unidad de medida: kWh
 |||||

Instancias y recursos a disposición de los usuarios para atender quejas:



¡AVISO IMPORTANTE!

Tu comprobante fiscal es emitido por Comisión Federal de Electricidad con el RFC CFE 370814QI0.
 Optimiza la iluminación, durante el día abre ventanas para utilizar la luz natural, así ahorraras energía. Nuestro compromiso es seguir conectados contigo.
 Corte a partir del 17 JUN 2025.
 De acuerdo a tus instrucciones, el importe de este aviso-recibo será cargado a tu cuenta bancaria.

Conoce los servicios de los diferentes suministradores: <http://usuariocalificado.cre.gob.mx/UsuarioCalificado/ListadoSuministrador>

TAMBIÉN PUEDES PAGAR TU RECIBO EN:



Banco del Bienestar, Bancomer, Inbursa, Santander, Banamex, Banjercito, Scotiabank, HSBC, Cí Banco, Afirme, Multiva, Banco del Bajío, Banco Azteca, BanCoppel.
 Son más de 100,000 establecimientos autorizados, consulta el portal cfe.mx en la sección medios de pago.