



Comisión Federal de Electricidad®

Comisión Federal de Electricidad
Av. Paseo de la Reforma 164, Col. Juárez,
Alcaldía: Cuauhtémoc, Código Postal: 06600,
Ciudad de México. RFC: CFE370814Q10

BATES DOPORTO WILBERT DESIDERI

53 687 74 74B REAL MONTEJO
53 ESQ 74B HENEQUENES
FRACC REAL MONTEJO FC.P:97345
DZITYA, YUC.

NO. DE SERVICIO: 779170503071

RMU: 97345 17-05-12 XAXX-010101 005 CFE

CUENTA: 36DW01M133666330

LÍMITE DE PAGO: 11 JUL 25

CORTE A PARTIR: 12 JUL 25

TARIFA: 1 DNO. **MEDIDOR:** 775MBT

MULTIPLICADOR: 1

NO HILOS: 2

PERIODO FACTURADO: 23 ABR 25-25 JUN 25

TOTAL A PAGAR:

\$183

(CIENTO OCHENTA Y TRES PESOS M.N.)



Concepto	Lectura actual		Lectura anterior		Total periodo	Precio (MXN)	Subtotal (MXN)
	Medida <input checked="" type="checkbox"/> Estimada <input type="checkbox"/>		Medida <input checked="" type="checkbox"/> Estimada <input type="checkbox"/>				
Energía (kWh)	44,245		44,088		157		
Basico					157	0.961	150.87



Este gráfico refleja tu nivel de consumo. A menor uso, mayor apoyo.

Subtotal

Costos de la energía en el Mercado Eléctrico Mayorista				
Concepto	\$	\$/kW	\$/kWh	Importe (MXN)
Suministro	84.32	0.00	0.00	84.32
Distribución	0.00	0.00	167.42	167.42
Transmisión	0.00	0.00	28.40	28.40
CENACE	0.00	0.00	1.02	1.02
Energía	0.00	0.00	137.06	137.06
Capacidad	0.00	0.00	83.21	83.21
SCnMEM(1)	0.00	0.00	0.97	0.97

Desglose del importe a pagar	
Concepto	Importe (MXN)
Energía	150.88
IVA 16%	24.14
Fac. del Periodo	175.02
DAP((2))	7.54
Adeudo Anterior	62.61
Su Pago	-62.00
Total	183.17

Apoyo Gubernamental 351.52

Fecha, hora y lugar de impresión: 21/07/2025 17:14:46hrs Calle 58 x 58 y 60 No 488 Centro Merida Merida Yucatan Mexico 97000

(1) SCnMEM: Costos relacionados con los servicios del Mercado. (2) DAP: Derecho al Alumbrado Público. (3) Cargos o créditos: Diversos conceptos que se pueden incluir en el aviso recibo relacionados con el suministro.



97345 17-05-12 XAXX-010101 005 CFE
01 779170503071 250711 000000183 3

36DW01M133666330 Repartir



\$183

(CIENTO OCHENTA Y TRES PESOS M.N.)

CONSUMO HISTÓRICO

Período	kWh	Importe	Pagos	Pendientes de Pago
del 21 FEB 25 al 23 ABR 25	31	\$62.00	\$62.00	
del 26 DIC 24 al 21 FEB 25	605	\$1,508.00	\$1,508.00	
del 23 OCT 24 al 26 DIC 24	1047	\$3,488.00	\$3,488.00	
del 23 AGO 24 al 23 OCT 24	1394	\$3,432.00	\$3,432.00	
del 25 JUN 24 al 23 AGO 24	1671	\$3,719.00	\$3,719.00	
del 23 ABR 24 al 25 JUN 24	2128	\$5,641.00	\$5,641.00	
del 22 FEB 24 al 23 ABR 24	1561	\$4,647.00	\$4,647.00	
del 26 DIC 23 al 22 FEB 24	802	\$2,306.00	\$2,306.00	
del 24 OCT 23 al 26 DIC 23	859	\$2,545.00	\$2,545.00	
del 24 AGO 23 al 24 OCT 23	1213	\$2,538.00	\$2,538.00	
del 26 JUN 23 al 24 AGO 23	915	\$827.00	\$827.00	

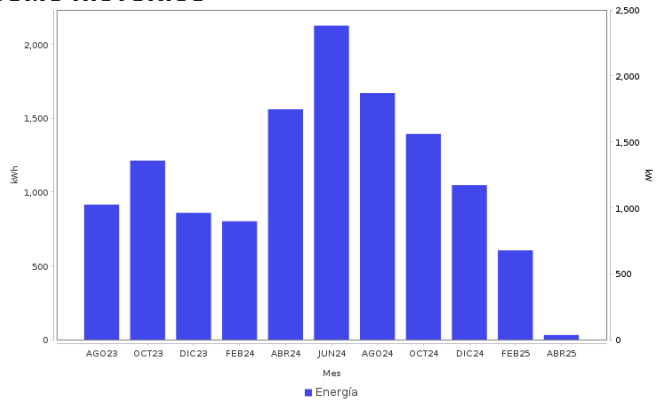

AHORRO DE ENERGÍA INSTALACIÓN ELÉCTRICA

- Si los interruptores de seguridad están desgastados, reemplázalos; si los cables de la **caja de fusibles se calientan**, es necesario cambiarlos por otros del calibre adecuado.

Datos Fiscales del Receptor Cadena Original Este documento es una representación impresa de un CFDI PPD
 RFC: RFC Razón Social: Régimen Fiscal: 000 Uso CFDI: CP: 00000 AC Folio: 000064946195 Folio Fiscal: N. Certificado del SAT: No. certificado del CSD: Fecha y hora de certificación: Unidad de medida: kWh
 |||||



Instancias y recursos a disposición de los usuarios para atender quejas:



¡AVISO IMPORTANTE!

Tu comprobante fiscal es emitido por Comisión Federal de Electricidad con el RFC CFE 370814QI0.
 Optimiza la iluminación, durante el día abre ventanas para utilizar la luz natural, así ahorraras energía. Nuestro compromiso es seguir conectados contigo.
 Corte a partir del 12 JUL 25.
 ¡¡Felicidades!!., usted cuida su gasto familiar. Lo invitamos a seguir ahorrando luz en su hogar.

Conoce los servicios de los diferentes suministradores: <http://usuariocalificado.cre.gob.mx/UsuarioCalificado/ListadoSuministrador>

TAMBIÉN PUEDES PAGAR TU RECIBO EN:



Banco del Bienestar, Bancomer, Inbursa, Santander, Banamex, Banjercito, Scotiabank, HSBC, Cí Banco, Afirme, Multiva, Banco del Bajío, Banco Azteca, BanCoppel.
 Son más de 100,000 establecimientos autorizados, consulta el portal cfe.mx en la sección medios de pago.