



Comisión Federal de Electricidad®

Comisión Federal de Electricidad
Av. Paseo de la Reforma 164, Col. Juárez,
Alcaldía: Cuauhtémoc, Código Postal: 06600,
Ciudad de México. RFC: CFE370814Q10

ARCINIEGAS SILVA JESUS RODRIGO

CTO PALMA ANDALUCIA 174
P DE CORDOBA Y P ALMEIRA
FRACC MAYORCA RESIDENCIALC.P.37680
LEON,GTO

NO. DE SERVICIO:062240302875

RMU:37680 24-03-12 AISJ-850117 005 CFE

CUENTA:37DP07E013323670

LÍMITE DE PAGO:12 JUN 25

CORTE A PARTIR:13 JUN 25

TARIFA:PDBT**NO. MEDIDOR:**LKD681

MULTIPLICADOR:1

NO HILOS:2

PERIODO FACTURADO:26 MAR 25-27 MAY 25

TOTAL A PAGAR:

\$6,695

(SEIS MIL SEISCIENTOS NOVENTA Y CINCO PESOS M.N.)



Concepto	Lectura actual		Lectura anterior		Total periodo	Precio (MXN)	Subtotal (MXN)
	Medida <input checked="" type="checkbox"/>	Estimada <input type="checkbox"/>	Medida <input checked="" type="checkbox"/>	Estimada <input type="checkbox"/>			
Energía (kWh)	3,314		2,046		1,268		



Este gráfico refleja tu nivel de consumo. A menor uso, mayor apoyo.

Subtotal

Costos de la energía en el Mercado Eléctrico Mayorista				
Concepto	\$	\$/kW	\$/kWh	Importe (MXN)
Suministro	73.78	0.00	0.00	73.78
Distribución	0.00	0.00	1,232.75	1,232.75
Transmisión	0.00	0.00	229.38	229.38
CENACE	0.00	0.00	8.24	8.24
Energía	0.00	0.00	2,236.75	2,236.75
Capacidad	0.00	0.00	1,441.72	1,441.72
SCnMEM(1)	0.00	0.00	7.86	7.86

Fecha, hora y lugar de impresión:10/07/2025 13:01:57hrsFRANCISCO DE FALLA244LAS TROJESLEONLEONGUANAJUATOMEXICO37227

(1) SCnMEM: Costos relacionados con los servicios del Mercado. (2) DAP: Derecho al Alumbrado Público. (3) Cargos o créditos: Diversos conceptos que se pueden incluir en el aviso recibo relacionados con el suministro.

Desglose del importe a pagar	
Concepto	Importe (MXN)
Cargo Fijo(3)	73.78
Energía	5,156.70
Subtotal	5,230.48
IVA 16%	836.88
Fac. del Periodo	6,067.36
DAP(2)	627.66
Adeudo Anterior	3,759.23
Su Pago	-3,759.00
Total	6,695.25



37680 24-03-12 AISJ-850117 005 CFE
01 062240302875 250612 000006695 2

37DP07E013323670Repartir



\$6,695

(SEIS MIL SEISCIENTOS NOVENTA Y CINCO PESOS M.N.)

CONSUMO HISTÓRICO

Período	kWh	Importe	Pagos	Pendientes de Pago
del 24 ENE 25 al 26 MAR 25	704	\$3,759.00	\$3,759.00	
del 22 NOV 24 al 24 ENE 25	621	\$3,290.00	\$3,290.00	
del 20 SEP 24 al 22 NOV 24	330	\$1,812.00	\$1,812.00	
del 19 JUL 24 al 20 SEP 24	230	\$1,291.00	\$1,291.00	
del 17 MAY 24 al 19 JUL 24	368	\$1,960.00	\$1,960.00	
del 22 MAR 24 al 17 MAY 24	404	\$2,136.00	\$2,136.00	
del 14 MAR 24 al 22 MAR 24	1	\$2,793.00	\$2,793.00	

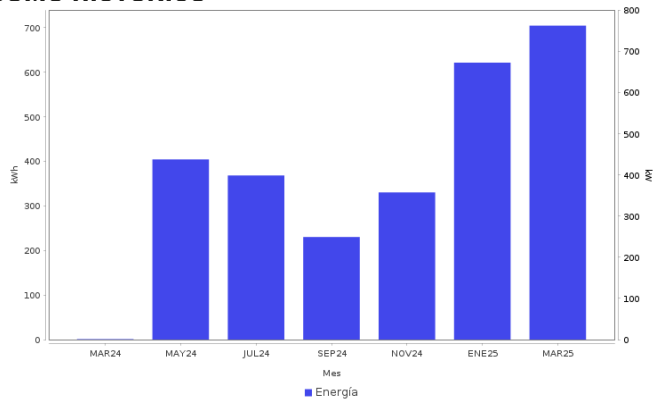

AHORRO DE ENERGÍA INSTALACIÓN ELÉCTRICA

- Si los interruptores de seguridad están desgastados, reemplázalos; si los cables de la **caja de fusibles** se calientan, es necesario cambiarlos por otros del calibre adecuado.

Datos Fiscales del Receptor Cadena Original Este documento es una representación impresa de un CFDI PPD
 RFC: AISJ850117456 Razón Social: JESUS RODRIGO ARCENIEGAS SILVA Régimen Fiscal: Personas Físicas con Actividades Empresariales y Profesionales Uso CFDI: Gastos en general CP: 36275 AC Folio: 00013096
 7226 Folio Fiscal: UIUD N. Certificado del SAT: No. certificado del CSD: Fecha y hora de certificación: Unidad de medida: kWh
 ||1.0|UIUD||||



Instancias y recursos a disposición de los usuarios para atender quejas:



¡AVISO IMPORTANTE!

Tu comprobante fiscal es emitido por Comisión Federal de Electricidad con el RFC CFE 370814QI0.
 Optimiza la iluminación, durante el día abre ventanas para utilizar la luz natural, así ahorrarás energía. Nuestro compromiso es seguir conectados contigo.
 Corte a partir del 13 JUN 25.
 Su consumo de energía eléctrica está dentro del rango excedente.

Conoce los servicios de los diferentes suministradores: <http://usuariocalificado.cre.gob.mx/UsuarioCalificado/ListadoSuministrador>

TAMBIÉN PUEDES PAGAR TU RECIBO EN:



Banco del Bienestar, Bancomer, Inbursa, Santander, Banamex, Banjercito, Scotiabank, HSBC, Cíbarco, Afirme, Multiva, Banco del Bajío, Banco Azteca, BanCoppel.
 Son más de 100,000 establecimientos autorizados, consulta el portal cfe.mx en la sección medios de pago.