



Comisión Federal de Electricidad®

Comisión Federal de Electricidad
Av. Paseo de la Reforma 164, Col. Juárez,
Alcaldía: Cuauhtémoc, Código Postal: 06600,
Ciudad de México. RFC: CFE370814Q10

SANCHEZ RODRIGUEZ STEFANI

PRISCILIANO SANCHEZ 771
MARIANO OTERO GUILLERMO P
IXTAPA CENTROC.P.48280
IXTAPA,JAL.

NO. DE SERVICIO:509230304904

RMU:48280 23-03-23 XAXX-010101 005 CFE

CUENTA:11DX13E030022562

LÍMITE DE PAGO:27 JUL 25

CORTE A PARTIR:28 JUL 25

TARIFA:1B**NO. MEDIDOR:**NM247D

MULTIPLICADOR:1
NO HILOS:2

PERIODO FACTURADO:09 MAY 25-09 JUL 25

TOTAL A PAGAR:

\$1,910

(UN MIL NOVECIENTOS DIEZ PESOS M.N.)



Concepto	Lectura actual		Lectura anterior		Total periodo	Precio (MXN)	Subtotal (MXN)
	Medida <input checked="" type="checkbox"/> Estimada <input type="checkbox"/>		Medida <input checked="" type="checkbox"/> Estimada <input type="checkbox"/>				
Energía (kWh)	8,967		8,210		757		
Básico					250	0.965	241.25
Intermedio					200	1.119	223.80
Excedente					307	3.847	1,181.02



Este gráfico refleja tu nivel de consumo. A menor uso, mayor apoyo.

Subtotal

Costos de la energía en el Mercado Eléctrico Mayorista				
Concepto	\$	\$/kW	\$/kWh	Importe (MXN)
Suministro	74.48	0.00	0.00	74.48
Distribución	0.00	0.00	1,110.37	1,110.37
Transmisión	0.00	0.00	136.94	136.94
CENACE	0.00	0.00	4.92	4.92
Energía	0.00	0.00	651.78	651.78
Capacidad	0.00	0.00	417.86	417.86
SCnMEM(1)	0.00	0.00	4.69	4.69

Desglose del importe a pagar	
Concepto	Importe (MXN)
Energía	1,646.08
IVA 16%	263.37
Fac. del Periodo	1,909.45
Adeudo Anterior	826.68
Su Pago	-826.00
Total	1,910.13

Apoyo Gubernamental 754.96

Fecha, hora y lugar de impresión:22/07/2025 13:32:50hrsGaleana405CentroTomatlanTomatlanJaliscoMexico48450

(1) SCnMEM: Costos relacionados con los servicios del Mercado. (2) DAP: Derecho al Alumbrado Público. (3) Cargos o créditos: Diversos conceptos que se pueden incluir en el aviso recibo relacionados con el suministro.



11DX13E030022562Repartir



\$1,910

(UN MIL NOVECIENTOS DIEZ PESOS M.N.)

CONSUMO HISTÓRICO

Período	kWh	Importe	Pagos	Pendientes de Pago
del 10 MAR 25 al 09 MAY 25	426	\$826.00	\$826.00	
del 09 ENE 25 al 10 MAR 25	315	\$525.00	\$525.00	
del 07 NOV 24 al 09 ENE 25	499	\$1,133.00	\$1,133.00	
del 09 SEP 24 al 07 NOV 24	983	\$2,925.00	\$2,925.00	
del 09 JUL 24 al 09 SEP 24	915	\$2,522.00	\$2,522.00	
del 09 MAY 24 al 09 JUL 24	780	\$1,927.00	\$1,927.00	
del 08 MAR 24 al 09 MAY 24	472	\$986.00	\$986.00	
del 10 ENE 24 al 08 MAR 24	408	\$710.00	\$710.00	
del 09 NOV 23 al 10 ENE 24	580	\$1,425.00	\$1,425.00	
del 11 SEP 23 al 09 NOV 23	799	\$1,941.00	\$1,941.00	
del 11 JUL 23 al 11 SEP 23	904	\$2,346.00	\$2,346.00	

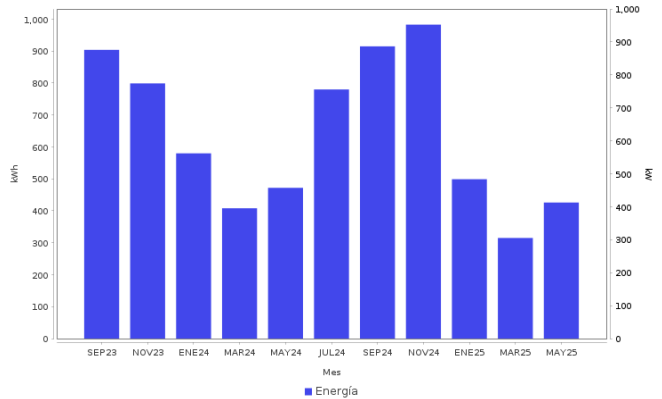

AHORRO DE ENERGÍA INSTALACIÓN ELÉCTRICA

- Si los interruptores de seguridad están desgastados, reemplázalos; si los cables de la **caja de fusibles se calientan**, es necesario cambiarlos por otros del calibre adecuado.

Datos Fiscales del Receptor Cadena Original Este documento es una representación impresa de un CFDI PPD
 RFC: RFC Razón Social: Régimen Fiscal: 000 Uso CFDI: CP: 00000 AC Folio: 000057388146 Folio Fiscal: N. Certificado del SAT: No. certificado del CSD: Fecha y hora de certificación: Unidad de medida: kWh
 |||||



Instancias y recursos a disposición de los usuarios para atender quejas:



¡AVISO IMPORTANTE!

Tu comprobante fiscal es emitido por Comisión Federal de Electricidad con el RFC CFE 370814QI0.
 La suma de cada pequeña acción genera un gran cambio, cuidemos el medio ambiente. Nuestro compromiso es seguir conectados contigo.

Corte a partir del 28 JUL 25.

Le invitamos a que se registre en nuestro portal y disfrute de la comodidad de nuestros servicios en línea.

Conoce los servicios de los diferentes suministradores: <http://usuariocalificado.cre.gob.mx/UsuarioCalificado/ListadoSuministrador>

TAMBIÉN PUEDES PAGAR TU RECIBO EN:



Banco del Bienestar, Bancomer, Inbursa, Santander, Banamex, Banjercito, Scotiabank, HSBC, Citibanco, Afirme, Multiva, Banco del Bajío, Banco Azteca, BanCoppel.
 Son más de 100,000 establecimientos autorizados, consulta el portal cfe.mx en la sección medios de pago.