



Comisión Federal de Electricidad®

Comisión Federal de Electricidad
Av. Paseo de la Reforma 164, Col. Juárez,
Alcaldía: Cuauhtémoc, Código Postal: 06600,
Ciudad de México. RFC: CFE370814Q10

SAMANIEGO HDZ IRMA

MARIANO ESCOBEDO 924 NTE
MADERO
CENTRO 3 MTY PTE NTE
C.P.64000
MONTERREY,N.L.

TOTAL A PAGAR:

\$6,427

(SEIS MIL CUATROCIENTOS VEINTISIETE PESOS M.N.)

NO. DE SERVICIO:379170500597

RMU:64000 17-05-08 SAHI-541201 025 CFE

CUENTA:82DD10C011243110

TARIFA:GDMTH

NO. MEDIDOR:M202LJ

MULTIPLICADOR:1
NO HILOS:3

PERIODO FACTURADO:31 ENE 25-28 FEB 25

FECHA LÍMITE DE PAGO:13 MAR 25

CARGA CONECTADA kW:30

DEMANDA CONTRATADA kW:30

CORTE A PARTIR:14 MAR 25

Concepto	Consumo		Precio (MXN)	Subtotal (MXN)
	Medida <input checked="" type="checkbox"/>	Estimada <input type="checkbox"/>		
kWh base	162			
kWh intermedia	1,257			
kWh punta	135			
kW base	4			
kW intermedia	14			
kW punta	7			
KWMax	14			
kVArh	151			
Factor de potencia %	99.53			

Costos de la energía en el Mercado Eléctrico Mayorista				
Concepto	\$	\$/kW	\$/kWh	Importe (MXN)
Suministro	551.77	0.00	0.00	551.77
Distribución	0.00	301.15	0.00	301.15
Transmisión	0.00	0.00	281.12	281.12
CENACE	0.00	0.00	10.10	10.10
Generación B	0.00	0.00	144.29	144.29
Generación I	0.00	0.00	1,883.36	1,883.36
Generación P	0.00	0.00	221.93	221.93
Capacidad	0.00	2,162.20	0.00	2,162.20
SCnMEM(1)	0.00	0.00	9.63	9.63
TOTAL	551.77	2,463.35	2,550.43	5,565.55

Desglose del importe a pagar	
Concepto	Importe (MXN)
Cargo Fijo(3)	551.77
Energía	5,013.78
2% Baja Tension(3)	111.31
Bonificación Factor de Potencia(3)	-136.24
Subtotal	5,540.62
IVA 16%	886.50
Facturación del Periodo	6,427.12
Adeudo Anterior	6,857.14
Su Pago	-6,857.00
Total	6,427.26

Fecha, hora y lugar de impresión:22/07/2025 18:12:30hrsALLENDE# 119COL. CENTROMONTERREYMONTERREYNUEVO LEONMEXICO64000

(1) SCnMEM: Costos relacionados con los servicios del Mercado. (2) DAP: Derecho al Alumbrado Público. (3) Cargos o créditos: Diversos conceptos que se pueden incluir en el aviso recibo relacionados con el suministro.



RMU:64000 17-05-08 SAHI-541201 025 CFE
01 379170500597 250313 000006427 6

82DD10C011243110Repartir



\$6,427

(SEIS MIL CUATROCIENTOS VEINTISIETE PESOS M.N.)

CONSUMO HISTÓRICO

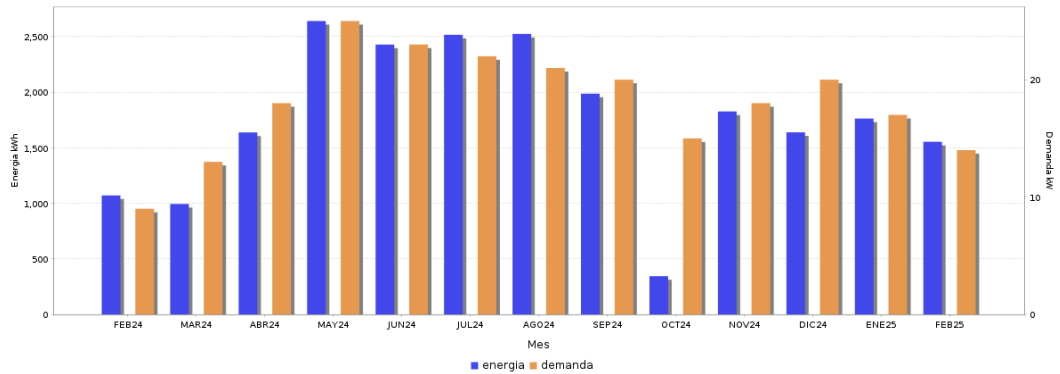

Periodo	Demanda kW	Consumo total kWh	Factor potencia %	Factor carga %	Precio medio (MXN)
FEB 24	9	1,071	94.82	17.10	3.5310
MAR 24	13	994	95.87	10.28	3.6983
ABR 24	19	550	98.60	20.10	3.0636
ABR 24	18	1,638	98.61	15.80	2.2556
MAY 24	25	2,641	97.84	14.20	2.6415
JUN 24	23	2,429	97.23	14.67	2.7070
JUL 24	22	2,517	97.92	15.38	2.5527
AGO 24	21	2,525	99.01	16.16	2.5573
SEP 24	20	1,987	99.15	13.80	2.7627
OCT 24	18	1,634	99.16	14.55	2.5564
OCT 24	15	344	98.61	19.11	3.3205
NOV 24	18	1,827	98.10	14.10	3.3297
DIC 24	20	1,639	98.69	11.01	3.1651
ENE 25	17	1,763	98.69	13.94	3.3529
FEB 25	14	1,554	99.53	16.52	3.5654



Datos Fiscales del Receptor Cadena Original Este documento es una representación impresa de un PPD
 RFC: RFC Razón Social: Régimen Fiscal: 000 Uso CFDI: CP: 00000 AC Folio: 000096224260 Folio Fiscal: N. Certificado del SAT: No. certificado del CSD: Fecha y hora de certificación: Unidad de medida: kWh

Instancias y recursos a disposición de los usuarios para atender quejas:

¡AVISO IMPORTANTE!



- Corte a partir de 14 MAR 25.
- ¿Estás utilizando la electricidad de manera eficiente en tu negocio? Satisface las mismas necesidades, optimizando al máximo las fuentes de energía. Nuestro compromiso es seguir conectados contigo.
- Servicio a Clientes Teléfono 071.

Conoce los servicios de los diferentes suministradores: <http://usuariocalificado.cre.gob.mx/UsuarioCalificado/ListadoSuministrador>

TAMBIÉN PUEDES PAGAR TU RECIBO EN:



Banco del Bienestar, Bancomer, Inbursa, Santander, Banamex, Banjercito, Scotiabank, HSBC, Cí Banco, Afirme, Multiva, Banco del Bajío, Banco Azteca, BanCoppel.
 Son más de 100,000 establecimientos autorizados, consulta el portal cfe.mx en la sección medios de pago.