



Comisión Federal de Electricidad®

Comisión Federal de Electricidad
Av. Paseo de la Reforma 164, Col. Juárez,
Alcaldía: Cuauhtémoc, Código Postal: 06600,
Ciudad de México. RFC: CFE370814Q10

GARCIA RODRIGUEZ MARIA DE LOUR

PROL GONZALEZ ORTEGA 101 A CP.
MORELOS Y ALDAMA Y ALDAMA
ESQUIPULASC.P.49011
CD GUZMAN,JAL.

NO. DE SERVICIO:458151203775

RMU:49650 15-12-29 XAXX-010101 001 CFE

CUENTA:15DX04B150102485

LÍMITE DE PAGO:29 JUL 25

CORTE A PARTIR:30 JUL 25

TARIFA:01**NO. MEDIDOR:**144WH2

MULTIPLICADOR:1
NO HILOS:1

PERIODO FACTURADO:13 MAY 25-11 JUL 25

TOTAL A PAGAR:

\$2,899

(DOS MIL OCHOCIENTOS NOVENTA Y NUEVE PESOS M.N.)



Concepto	Lectura actual		Lectura anterior		Total periodo	Precio (MXN)	Subtotal (MXN)
	Medida <input checked="" type="checkbox"/> Estimada <input type="checkbox"/>		Medida <input checked="" type="checkbox"/> Estimada <input type="checkbox"/>				
Energía (kWh)	15,450		14,607		843		
Básico					150	1.083	162.45
Intermedio					130	1.315	170.95
Excedente					563	3.847	2,165.86



Este gráfico refleja tu nivel de consumo. A menor uso, mayor apoyo.

Subtotal

Costos de la energía en el Mercado Eléctrico Mayorista				
Concepto	\$	\$/kW	\$/kWh	Importe (MXN)
Suministro	74.48	0.00	0.00	74.48
Distribución	0.00	0.00	1,236.51	1,236.51
Transmisión	0.00	0.00	152.50	152.50
CENACE	0.00	0.00	5.48	5.48
Energía	0.00	0.00	725.82	725.82
Capacidad	0.00	0.00	465.34	465.34
SCnMEM(1)	0.00	0.00	5.23	5.23

Desglose del importe a pagar	
Concepto	Importe (MXN)
Energía	2,499.26
IVA 16%	399.88
Fac. del Periodo	2,899.14
Adeudo Anterior	2,586.23
Su Pago	-2,586.00
Total	2,899.37

Apoyo Gubernamental 166.09

Fecha, hora y lugar de impresión:22/07/2025 11:06:23hrsFederico del Toro185CentroCd. GuzmanCd. GuzmanJaliscoMexico49000

(1) SCnMEM: Costos relacionados con los servicios del Mercado. (2) DAP: Derecho al Alumbrado Público. (3) Cargos o créditos: Diversos conceptos que se pueden incluir en el aviso recibo relacionados con el suministro.



49650 15-12-29 XAXX-010101 001 CFE
01 458151203775 250729 000002899 0

15DX04B150102485Repartir



\$2,899

(DOS MIL OCHOCIENTOS NOVENTA Y NUEVE PESOS M.N.)

CONSUMO HISTÓRICO

Período	kWh	Importe	Pagos	Pendientes de Pago
del 12 MAR 25 al 13 MAY 25	777	\$2,586.00	\$2,586.00	
del 13 ENE 25 al 12 MAR 25	602	\$1,797.00	\$1,797.00	
del 11 NOV 24 al 13 ENE 25	613	\$1,831.00	\$1,831.00	
del 11 SEP 24 al 11 NOV 24	714	\$2,245.00	\$2,245.00	
del 11 JUL 24 al 11 SEP 24	759	\$2,434.00	\$2,434.00	
del 13 MAY 24 al 11 JUL 24	874	\$2,910.00	\$2,910.00	
del 12 MAR 24 al 13 MAY 24	823	\$2,634.00	\$2,634.00	
del 12 ENE 24 al 12 MAR 24	607	\$1,738.00	\$1,738.00	
del 13 NOV 23 al 12 ENE 24	562	\$1,542.00	\$1,542.00	
del 13 SEP 23 al 13 NOV 23	786	\$2,449.00	\$2,449.00	
del 13 JUL 23 al 13 SEP 23	858	\$2,712.00	\$2,712.00	

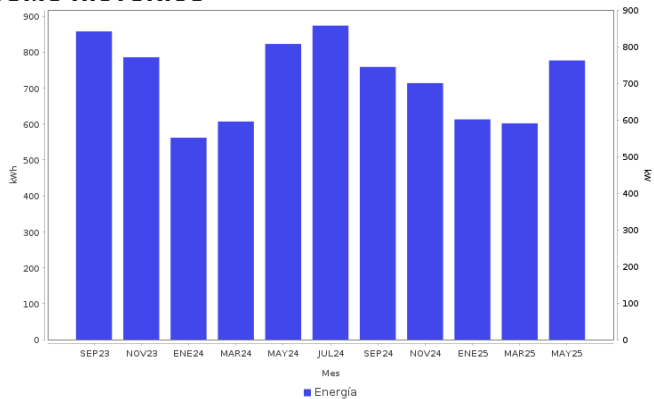

AHORRO DE ENERGÍA INSTALACIÓN ELÉCTRICA

- Si los interruptores de seguridad están desgastados, reemplázalos; si los cables de la **caja de fusibles se calientan**, es necesario cambiarlos por otros del calibre adecuado.

Datos Fiscales del Receptor Cadena Original Este documento es una representación impresa de un CFDI PPD
 RFC: RFC Razón Social: Régimen Fiscal: 000 Uso CFDI: CP: 00000 AC Folio: 000018633180 Folio Fiscal: N. Certificado del SAT: No. certificado del CSD: Fecha y hora de certificación: Unidad de medida: kWh
 |||||



Instancias y recursos a disposición de los usuarios para atender quejas:



¡AVISO IMPORTANTE!

Tu comprobante fiscal es emitido por Comisión Federal de Electricidad con el RFC CFE 370814QI0.
 La suma de cada pequeña acción genera un gran cambio, cuidemos el medio ambiente. Nuestro compromiso es seguir conectados contigo.

Corte a partir del 30 JUL 25.

Su consumo de energía eléctrica está dentro del rango de consumo EXCEDENTE, que es mayor a 280 kWh bimestrales.

Conoce los servicios de los diferentes suministradores: <http://usuariocalificado.cre.gob.mx/UsuarioCalificado/ListadoSuministrador>

TAMBIÉN PUEDES PAGAR TU RECIBO EN:



Banco del Bienestar, Bancomer, Inbursa, Santander, Banamex, Banjercito, Scotiabank, HSBC, Citibanco, Afirme, Multiva, Banco del Bajío, Banco Azteca, BanCoppel.
 Son más de 100,000 establecimientos autorizados, consulta el portal cfe.mx en la sección medios de pago.