



Comisión Federal de Electricidad®

Comisión Federal de Electricidad
Av. Paseo de la Reforma 164, Col. Juárez,
Alcaldía: Cuauhtémoc, Código Postal: 06600,
Ciudad de México. RFC: CFE370814Q10

SANCHEZ NUNEZ MONICA

LAS FLORES 297 CP.
COL CAMPO SITELO
CAMPO SOTELO TEMIXCOC.P.62585
TEMIXCO,MOR.

NO. DE SERVICIO:301131031173

RMU:62585 13-10-04 XAXX-010101 001 CFE

CUENTA:24DG61E013244560

LÍMITE DE PAGO:03 JUL 25

CORTE A PARTIR:04 JUL 25

TARIFA:1AÑO. **MEDIDOR:**926B5Y

MULTIPLICADOR:1
NO HILOS:2

PERIODO FACTURADO:16 ABR 25-17 JUN 25

TOTAL A PAGAR:

\$1,984

(UN MIL NOVECIENTOS OCHENTA Y CUATRO PESOS M.N.)



Concepto	Lectura actual		Lectura anterior		Total periodo	Precio (MXN)	Subtotal (MXN)
	Medida <input checked="" type="checkbox"/> Estimada <input type="checkbox"/>		Medida <input checked="" type="checkbox"/> Estimada <input type="checkbox"/>				
Energía (kWh)	22,574		21,954		620		
Básico					200	0.961	192.20
Intermedio					100	1.115	111.50
Excedente					320	3.833	1,226.56



Este gráfico refleja tu nivel de consumo. A menor uso, mayor apoyo.

Subtotal

Costos de la energía en el Mercado Eléctrico Mayorista				
Concepto	\$	\$/kW	\$/kWh	Importe (MXN)
Suministro	57.94	0.00	0.00	57.94
Distribución	0.00	0.00	894.35	894.35
Transmisión	0.00	0.00	112.16	112.16
CENACE	0.00	0.00	4.03	4.03
Energía	0.00	0.00	523.28	523.28
Capacidad	0.00	0.00	358.36	358.36
SCnMEM(1)	0.00	0.00	3.84	3.84

Desglose del importe a pagar	
Concepto	Importe (MXN)
Energía	1,530.26
IVA 16%	244.84
Fac. del Periodo	1,775.10
DAP(2)	208.38
Adeudo Anterior	1,773.72
Su Pago	-1,773.00
Total	1,984.20

Apoyo Gubernamental 423.70

Fecha, hora y lugar de impresión:21/07/2025 11:21:50hrsAv. Emiliano ZapataNo.33SNCol. CentroTemixcoTemixcoMorelosMexicoCP 62580

(1) SCnMEM: Costos relacionados con los servicios del Mercado. (2) DAP: Derecho al Alumbrado Público. (3) Cargos o créditos: Diversos conceptos que se pueden incluir en el aviso recibo relacionados con el suministro.



24DG61E013244560Repartir



\$1,984

(UN MIL NOVECIENTOS OCHENTA Y CUATRO PESOS M.N.)

CONSUMO HISTÓRICO

Período	kWh	Importe	Pagos	Pendientes de Pago
del 14 FEB 25 al 16 ABR 25	563	\$1,773.00	\$1,773.00	
del 17 DIC 24 al 14 FEB 25	328	\$584.00	\$584.00	
del 16 OCT 24 al 17 DIC 24	430	\$1,082.00	\$1,082.00	
del 15 AGO 24 al 16 OCT 24	426	\$982.00	\$982.00	
del 14 JUN 24 al 15 AGO 24	428	\$999.00	\$999.00	
del 16 ABR 24 al 14 JUN 24	489	\$1,276.00	\$1,276.00	
del 15 FEB 24 al 16 ABR 24	370	\$745.00	\$745.00	
del 18 DIC 23 al 15 FEB 24	205	\$290.00	\$290.00	
del 16 OCT 23 al 18 DIC 23	274	\$403.00	\$403.00	
del 15 AGO 23 al 16 OCT 23	401	\$837.00	\$837.00	
del 14 JUN 23 al 15 AGO 23	191	\$218.00	\$218.00	

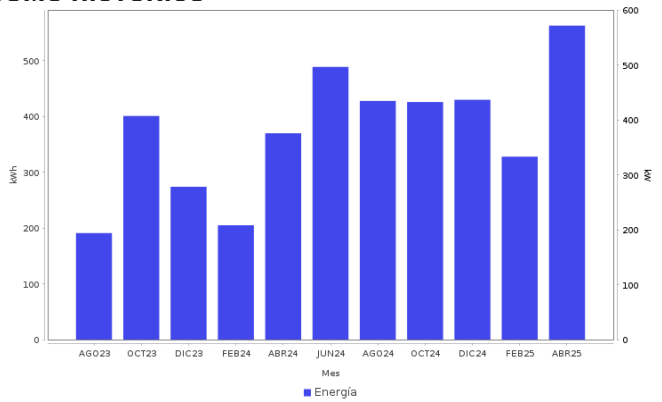

Datos Fiscales del Receptor Cadena Original Este documento es una representación impresa de un CFDI PPD

RFC: RFC Razón Social: Régimen Fiscal: 000 Uso CFDI: CP: 00000 AC Folio: 000032429401 Folio Fiscal: N. Certificado del SAT: No. certificado del CSD: Fecha y hora de certificación: Unidad de medida: kWh

|||||

Instancias y recursos a disposición de los usuarios para atender quejas:



Profeco
Procuraduría Federal
del Consumidor

¡AVISO IMPORTANTE!

Tu comprobante fiscal es emitido por Comision Federal de Electricidad con el RFC CFE 370814QI0. Optimiza la iluminacion, durante el dia abre ventanas para utilizar la luz natural, asi ahorraras energia. Nuestro compromiso es seguir conectados contigo. Corte a partir del 04 JUL 25.

Le invitamos a que se registre en nuestro portal y disfrute de la comodidad de nuestros servicios en línea.

Conoce los servicios de los diferentes suministradores: <http://usuariocalificado.cre.gob.mx/UsuarioCalificado/ListadoSuministrador>

TAMBIÉN PUEDES PAGAR TU RECIBO EN:



Son más de 100,000 establecimientos autorizados, consulta el portal cfe.mx en la sección medios de pago.

