

LEAL REYES CLAUDIA

CJON J SARMIENTO S N COL PALOM

FRAMBOYANES 20 NOVIEMBRE Y CURP LERC710910MVZLYL02 (UN MIL OCHOCIENTOS NUEVE PESOS M.N.)

SANTA FEC.P.91690

SANTA FE,VER

NO. DE SERVICIO:848020702001**RMU:**91690 02-07-02 XAXX-010101 002 CFE**CUENTA:**24DJ06K020430175**LÍMITE DE PAGO:**04 JUL 25**CORTE A PARTIR:**05 JUL 25**TARIFA:**1BNO. **MEDIDOR:**DU989J**MULTIPLICADOR:**1**NO HILOS:**2**PERIODO FACTURADO:**15 ABR 25-18 JUN 25

TOTAL A PAGAR:

\$1,809

Concepto	Lectura actual		Lectura anterior		Total periodo	Precio (MXN)	Subtotal (MXN)
	Medida	X Estimada	Medida	X Estimada			
Energía (kWh)	16,014		15,278		736		
Basico					250	0.961	240.25
Intermedio					200	1.115	223.00
Excedente					286	3.833	1,096.23



Este gráfico refleja tu nivel de consumo. A menor uso, mayor apoyo.

Subtotal

Costos de la energía en el Mercado Eléctrico Mayorista					Desglose del importe a pagar	
Concepto	\$	\$/kW	\$/kWh	Importe (MXN)	Concepto	Importe (MXN)
Suministro	94.90	0.00	0.00	94.90	Energía	1,559.49
Distribución	0.00	0.00	1,027.97	1,027.97	IVA 16%	249.52
Transmisión	0.00	0.00	133.14	133.14	Fac. del Periodo	1,809.01
CENACE	0.00	0.00	4.78	4.78	Adeudo Anterior	868.32
Energía	0.00	0.00	603.52	603.52	Su Pago	-868.00
Capacidad	0.00	0.00	386.40	386.40	Total	1,809.33
SCnMEM(1)	0.00	0.00	4.56	4.56		

Apoyo Gubernamental 695.78

Fecha, hora y lugar de impresion:22/06/2025 01:17:11hrsJ M MORELOS NORTE108COL. CENTROSOLEDAD DE DOBLADO SOLEDAD DE DOBLADOVERACRUZMEXICO94240

(1) SCnMEM: Costos relacionados con los servicios del Mercado. (2) DAP: Derecho al Alumbrado Público. (3) Cargos o créditos: Diversos conceptos que se pueden incluir en el aviso recibo relacionados con el suministro.

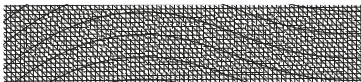
91690 02-07-02 XAXX-010101 002 CFE
01 848020702001 250704 000001809 8

24DJ06K020430175Repartir

-1-

CFE-contigo**\$1,809**

(UN MIL OCHOCIENTOS NUEVE PESOS M.N.)

del 17 FEB 25 al 15 ABR 25	436	\$868.00	\$868.00
del 16 DIC 24 al 17 FEB 25	396	\$685.00	\$685.00
del 17 OCT 24 al 16 DIC 24	383	\$625.00	\$625.00
del 15 AGO 24 al 17 OCT 24	574	\$1,097.00	\$1,097.00
del 17 JUN 24 al 15 AGO 24	442	\$508.00	\$508.00
del 16 ABR 24 al 17 JUN 24	650	\$1,366.00	\$1,366.00
del 15 FEB 24 al 16 ABR 24	288	\$360.00	\$360.00
del 15 DIC 23 al 15 FEB 24	362	\$515.00	\$515.00
del 18 OCT 23 al 15 DIC 23	387	\$613.00	\$613.00
del 16 AGO 23 al 18 OCT 23	591	\$1,119.00	\$1,119.00
del 16 JUN 23 al 16 AGO 23	682	\$1,431.00	\$1,431.00

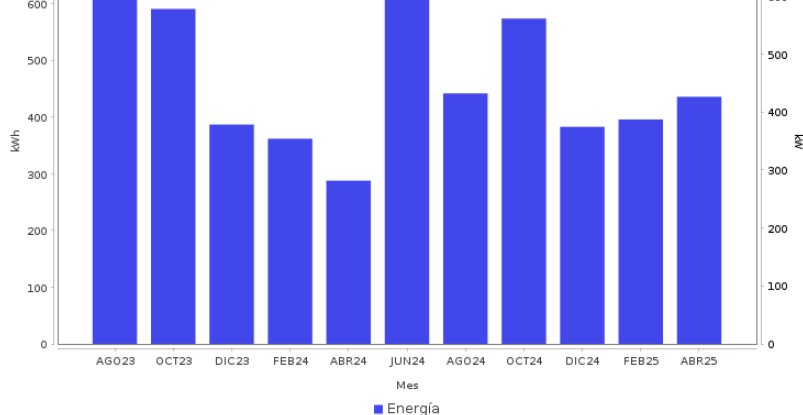

AHORRO DE ENERGÍA INSTALACIÓN ELÉCTRICA

- Si los interruptores de seguridad están desgastados, reemplázalos; si los cables de la **caja de fusibles se calientan**, es necesario cambiarlos por otros del calibre adecuado.



Datos Fiscales del Receptor Cadena Original Este documento es una representación impresa de un CFDI PPD
RFC: RFC Razón Social: Régimen Fiscal: 000 Uso CFDI: CP: 00000 AC Folio: 000074055112 Folio Fiscal: N. Certificado del SAT: No. certificado del CSD: Fecha y hora de certificación: Unidad de medida: kWh

Instancias y recursos a disposición de los usuarios para atender quejas:



¡AVISO IMPORTANTE!

Tu comprobante fiscal es emitido por Comision Federal de Electricidad con el RFC CFE 370814QIO. Optimiza la iluminacion, durante el día abre ventanas para utilizar la luz natural, así ahorraras energía. Nuestro compromiso es seguir conectados contigo. Corte a partir del 05 JUL 25. Le invitamos a que se registre en nuestro portal y disfrute de la comodidad de nuestros servicios en línea.

Conoce los servicios de los diferentes suministradores: <http://usuariocalificado.cre.gob.mx/UsuarioCalificado/ListadoSuministrador>

TAMBIÉN PUEDES PAGAR TU RECIBO EN:



Banco del Bienestar, Bancomer, Inbursa, Santander, Banamex, Banjercito, ScotiaBank, HSBC, CIBanco, Afirme, Multiva, Banco del Bajío, Banco Azteca, BanCoppel.
Son más de 100,000 establecimientos autorizados, consulta el portal cfe.mx en la sección medios de pago.