



Comisión Federal de Electricidad®

Comisión Federal de Electricidad
Av. Paseo de la Reforma 164, Col. Juárez,
Alcaldía: Cuauhtémoc, Código Postal: 06600,
Ciudad de México. RFC: CFE370814Q10

MARIA P RESENDIZ C

PRIV RESENDIZ SN DOMESTICO
AVILA CAMACHO Y RESENDIZ
SAN MIGUEL VINDHOC.P.42842
SAN MIGUEL VINDHO,HGO.

NO. DE SERVICIO:272030602196

RMU:42842 03-06-23 XAXX-010101 001 CFE

CUENTA:28DV13B612812220

LÍMITE DE PAGO:05 JUL 25

CORTE A PARTIR:06 JUL 25

TARIFA:01**NO. MEDIDOR:**LFY939

MULTIPLICADOR:1

NO HILOS:2

PERIODO FACTURADO:17 ABR 25-18 JUN 25

TOTAL A PAGAR:

\$2,966

(DOS MIL NOVECIENTOS SESENTA Y SEIS PESOS M.N.)



Concepto	Lectura actual		Lectura anterior		Total periodo	Precio (MXN)	Subtotal (MXN)
	Medida <input checked="" type="checkbox"/>	Estimada <input type="checkbox"/>	Medida <input checked="" type="checkbox"/>	Estimada <input type="checkbox"/>			
Energía (kWh)	3,144		2,311		833		
Básico					150	1.079	161.85
Intermedio					130	1.310	170.30
Excedente					553	3.833	2,119.64



Este gráfico refleja tu nivel de consumo. A menor uso, mayor apoyo.

Subtotal

Costos de la energía en el Mercado Eléctrico Mayorista				
Concepto	\$	\$/kW	\$/kWh	Importe (MXN)
Suministro	61.62	0.00	0.00	61.62
Distribución	0.00	0.00	1,066.16	1,066.16
Transmisión	0.00	0.00	150.69	150.69
CENACE	0.00	0.00	5.41	5.41
Energía	0.00	0.00	701.39	701.39
Capacidad	0.00	0.00	444.82	444.82
SCnMEM(1)	0.00	0.00	5.16	5.16

Desglose del importe a pagar	
Concepto	Importe (MXN)
Energía	2,451.80
IVA 16%	392.29
Fac. del Periodo	2,844.09
DAP(2)	122.59
Total	2,966.68

Fecha, hora y lugar de impresión:24/07/2025 17:49:09hrsAVENIDA NACIONAL 706SAN LORENZOTULA DE ALLENDETULA DE ALLENDEHIDALGOMEXICO42803

(1) SCnMEM: Costos relacionados con los servicios del Mercado. (2) DAP: Derecho al Alumbrado Público. (3) Cargos o créditos: Diversos conceptos que se pueden incluir en el aviso recibo relacionados con el suministro.



42842 03-06-23 XAXX-010101 001 CFE
01 272030602196 250705 000002966 7



28DV13B612812220Repartir



\$2,966

(DOS MIL NOVECIENTOS SESENTA Y SEIS PESOS M.N.)

CONSUMO HISTÓRICO

Período	kWh	Importe	Pagos	Pendientes de Pago
del 18 FEB 25 al 17 ABR 25	750	\$2,563.00	\$2,563.00	
del 18 DIC 24 al 18 FEB 25	892	\$3,193.00	\$3,193.00	
del 18 OCT 24 al 18 DIC 24	669	\$2,158.00	\$2,158.00	
del 19 AGO 24 al 18 OCT 24	489	\$1,332.00	\$1,332.00	
del 18 JUN 24 al 19 AGO 24	695	\$2,244.00	\$2,244.00	
del 17 ABR 24 al 18 JUN 24	897	\$3,126.00	\$3,126.00	
del 16 FEB 24 al 17 ABR 24	769	\$2,539.00	\$2,539.00	
del 19 DIC 23 al 16 FEB 24	802	\$2,665.00	\$2,665.00	
del 18 OCT 23 al 19 DIC 23	799	\$2,627.00	\$2,627.00	
del 17 AGO 23 al 18 OCT 23	505	\$1,930.00	\$1,930.00	
del 20 JUN 23 al 17 AGO 23	650	\$1,931.00	\$1,931.00	

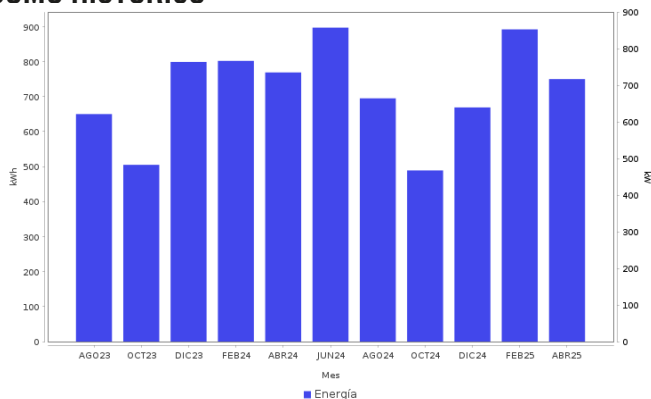

AHORRO DE ENERGÍA INSTALACIÓN ELÉCTRICA

- Si los interruptores de seguridad están desgastados, reemplázalos; si los cables de la **caja de fusibles se calientan**, es necesario cambiarlos por otros del calibre adecuado.



Datos Fiscales del Receptor Cadena Original Este documento es una representación impresa de un CFDI PPD
 RFC: RFC Razón Social: Régimen Fiscal: 000 Uso CFDI: CP: 00000 AC Folio: 000020435374 Folio Fiscal: N. Certificado del SAT: No. certificado del CSD: Fecha y hora de certificación: Unidad de medida: kWh
 |||||

Instancias y recursos a disposición de los usuarios para atender quejas:



¡AVISO IMPORTANTE!

Tu comprobante fiscal es emitido por Comisión Federal de Electricidad con el RFC CFE 370814QI0.
 Optimiza la iluminación, durante el día abre ventanas para utilizar la luz natural, así ahorraras energía. Nuestro compromiso es seguir conectados contigo.
 Corte a partir del 06 JUL 25.
 Su consumo de energía eléctrica está dentro del rango de consumo EXCEDENTE, que es mayor a 280 kWh bimestrales.

Conoce los servicios de los diferentes suministradores: <http://usuariocalificado.cre.gob.mx/UsuarioCalificado/ListadoSuministrador>

TAMBIÉN PUEDES PAGAR TU RECIBO EN:



Banco del Bienestar, Bancomer, Inbursa, Santander, Banamex, Banjercito, Scotiabank, HSBC, Cí Banco, Afirme, Multiva, Banco del Bajío, Banco Azteca, BanCoppel.
 Son más de 100,000 establecimientos autorizados, consulta el portal cfe.mx en la sección medios de pago.