



Comisión Federal de Electricidad®

Comisión Federal de Electricidad
Av. Paseo de la Reforma 164, Col. Juárez,
Alcaldía: Cuauhtémoc, Código Postal: 06600,
Ciudad de México. RFC: CFE370814Q10

ZAPATA P LUIS G

HDA DE CATALUNA 4940
PRIV HDA DE CATALUNA
VILLAS DE LA HACIENDAC.P.67288
MONTERREY N.L.,N.L.

NO. DE SERVICIO:378010802094

RMU:64820 01-08-07 ZAPL-010724 002 CFE

CUENTA:23DD12E012310680

LÍMITE DE PAGO:01 AGO 25

CORTE A PARTIR:02 AGO 25

TARIFA:1**CNO. MEDIDOR:**7N7M58

MULTIPLICADOR:1

NO HILOS:2

PERIODO FACTURADO:14 MAY 25-16 JUL 25

TOTAL A PAGAR:

\$1,329

(UN MIL TRESCIENTOS VEINTINUEVE PESOS M.N.)



Concepto	Lectura actual		Lectura anterior		Total periodo	Precio (MXN)	Subtotal (MXN)
	Medida <input checked="" type="checkbox"/> Estimada <input type="checkbox"/>		Medida <input checked="" type="checkbox"/> Estimada <input type="checkbox"/>				
Energía (kWh)	57,914		56,991		923		
Básico					300	0.965	289.50
Intermedio1					300	1.119	335.70
Intermedio2					300	1.440	432.00
Excedente					23	3.847	88.48



Este gráfico refleja tu nivel de consumo. A menor uso, mayor apoyo.

Subtotal

Costos de la energía en el Mercado Eléctrico Mayorista					Desglose del importe a pagar	
Concepto	\$	\$/kW	\$/kWh	Importe (MXN)	Concepto	Importe (MXN)
Suministro	110.36	0.00	0.00	110.36	Energía	1,145.68
Distribución	0.00	0.00	630.87	630.87	IVA 16%	183.31
Transmisión	0.00	0.00	166.97	166.97	Fac. del Periodo	1,328.99
CENACE	0.00	0.00	6.00	6.00	Adeudo Anterior	706.96
Energía	0.00	0.00	739.32	739.32	Su Pago	-706.00
Capacidad	0.00	0.00	515.96	515.96	Total	1,329.95
SCnMEM(1)	0.00	0.00	5.72	5.72		

Apoyo Gubernamental 1,029.52

Fecha, hora y lugar de impresión:21/07/2025 16:13:44hrsAV. EUGENIO GARZA SADA3755COL. CONTRY ALTOSMonterreyMonterreyNuevo LeonMéxicoCP 64103

(1) SCnMEM: Costos relacionados con los servicios del Mercado. (2) DAP: Derecho al Alumbrado Público. (3) Cargos o créditos: Diversos conceptos que se pueden incluir en el aviso recibo relacionados con el suministro.



23DD12E012310680Recurrente



\$1,329

(UN MIL TRESCIENTOS VEINTINUEVE PESOS M.N.)

CONSUMO HISTÓRICO

Período	kWh	Importe	Pagos	Pendientes de Pago
del 13 MAR 25 al 14 MAY 25	509	\$706.00	\$706.00	
del 15 ENE 25 al 13 MAR 25	402	\$715.00	\$715.00	
del 13 NOV 24 al 15 ENE 25	366	\$552.00	\$552.00	
del 11 SEP 24 al 13 NOV 24	512	\$713.00	\$713.00	
del 12 JUL 24 al 11 SEP 24	761	\$959.00	\$959.00	
del 13 MAY 24 al 12 JUL 24	696	\$847.00	\$847.00	
del 12 MAR 24 al 13 MAY 24	448	\$532.00	\$532.00	
del 12 ENE 24 al 12 MAR 24	355	\$486.00	\$486.00	
del 14 NOV 23 al 12 ENE 24	310	\$405.00	\$405.00	
del 12 SEP 23 al 14 NOV 23	465	\$774.00	\$774.00	
del 12 JUL 23 al 12 SEP 23	1010	\$1,570.00	\$1,570.00	

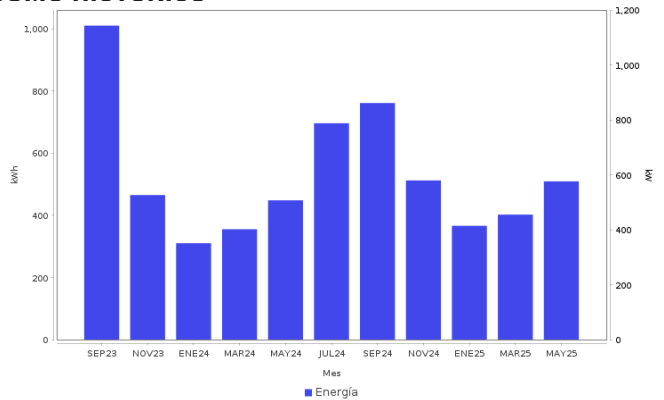

AHORRO DE ENERGÍA INSTALACIÓN ELÉCTRICA

- Si los interruptores de seguridad están desgastados, reemplázalos; si los cables de la **caja de fusibles se calientan**, es necesario cambiarlos por otros del calibre adecuado.

Datos Fiscales del Receptor Cadena Original Este documento es una representación impresa de un CFDI PPD
 RFC: RFC Razón Social: Régimen Fiscal: 000 Uso CFDI: CP: 00000 AC Folio: 000073108759 Folio Fiscal: N. Certificado del SAT: No. certificado del CSD: Fecha y hora de certificación: Unidad de medida: kWh
 |||||



Instancias y recursos a disposición de los usuarios para atender quejas:



¡AVISO IMPORTANTE!

Tu comprobante fiscal es emitido por Comisión Federal de Electricidad con el RFC CFE 370814QI0.
 La suma de cada pequeña acción genera un gran cambio, cuidemos el medio ambiente. Nuestro compromiso es seguir conectados contigo.

Corte a partir del 02 AGO 25.

Con este consumo se redujo la aportación gubernamental. Ahorrar luz podría representar beneficios en su gasto familiar.

Conoce los servicios de los diferentes suministradores: <http://usuariocalificado.cre.gob.mx/UsuarioCalificado/ListadoSuministrador>

TAMBIÉN PUEDES PAGAR TU RECIBO EN:



Banco del Bienestar, Bancomer, Inbursa, Santander, Banamex, Banjercito, Scotiabank, HSBC, Cí Banco, Afirme, Multiva, Banco del Bajío, Banco Azteca, BanCoppel.
 Son más de 100,000 establecimientos autorizados, consulta el portal cfe.mx en la sección medios de pago.