



Comisión Federal de Electricidad®

Comisión Federal de Electricidad  
Av. Paseo de la Reforma 164, Col. Juárez,  
Alcaldía: Cuauhtémoc, Código Postal: 06600,  
Ciudad de México. RFC: CFE370814Q10

## LOPEZ CABRERA GABRIELA

SONORA 6  
SINALOA  
LA CRUZ DE LORETOC.P.48460  
LA CRUZ DE LORETO,JAL.

**NO. DE SERVICIO:**497211200440

**RMU:**48460 21-12-08 XAXX-010101 005 CFE

**CUENTA:**26DX13D121010902

**LÍMITE DE PAGO:**07 JUL 25

**CORTE A PARTIR:**08 JUL 25

**TARIFA:**PDBT**NO. MEDIDOR:**MG320A

**MULTIPLICADOR:**1

**NO HILOS:**2

**PERIODO FACTURADO:**18 ABR 25-19 JUN 25

TOTAL A PAGAR:

# \$19,895

(DIECINUEVE MIL OCHOCIENTOS NOVENTA Y CINCO PESOS M.N.)



Concepto	Lectura actual		Lectura anterior		Total periodo	Precio (MXN)	Subtotal (MXN)
	Medida <input checked="" type="checkbox"/>	Estimada <input type="checkbox"/>	Medida <input checked="" type="checkbox"/>	Estimada <input type="checkbox"/>			
Energía (kWh)		34,866		32,899	1,967		



Este gráfico refleja tu nivel de consumo. A menor uso, mayor apoyo.

Subtotal

Costos de la energía en el Mercado Eléctrico Mayorista				
Concepto	\$	\$/kW	\$/kWh	Importe (MXN)
Suministro	74.48	0.00	0.00	74.48
Distribución	0.00	0.00	2,744.16	2,744.16
Transmisión	0.00	0.00	355.83	355.83
CENACE	0.00	0.00	12.79	12.79
Energía	0.00	0.00	3,709.76	3,709.76
Capacidad	0.00	0.00	2,287.62	2,287.62
SCnMEM(1)	0.00	0.00	12.20	12.20

Fecha, hora y lugar de impresión:25/07/2025 14:12:07hrsGaleana405CentroTomatlanTomatlan,JaliscoMexico48450

Desglose del importe a pagar	
Concepto	Importe (MXN)
Cargo Fijo((3))	74.48
Energía	9,122.36
Subtotal	9,196.84
IVA 16%	1,471.49
Fac. del Periodo	10,668.33
Adeudo Anterior	9,227.34
<b>Total</b>	<b>19,895.67</b>

(1) SCnMEM: Costos relacionados con los servicios del Mercado. (2) DAP: Derecho al Alumbrado Público. (3) Cargos o créditos: Diversos conceptos que se pueden incluir en el aviso recibo relacionados con el suministro.



48460 21-12-08 XAXX-010101 005 CFE  
01 497211200440 250707 000019895 0



26DX13D121010902Repartir



# \$19,895

(DIECINUEVE MIL OCHOCIENTOS NOVENTA Y CINCO PESOS M.N.)

## CONSUMO HISTÓRICO

Período	kWh	Importe	Pagos	Pendientes de Pago
del 18 FEB 25 al 18 ABR 25	1699	\$9,227.00		
del 18 DIC 24 al 18 FEB 25	1941	\$10,515.00	\$10,515.00	
del 18 OCT 24 al 18 DIC 24	2262	\$12,260.00	\$12,260.00	
del 20 AGO 24 al 18 OCT 24	2320	\$12,572.00	\$12,572.00	
del 19 JUN 24 al 20 AGO 24	2432	\$13,102.00	\$13,102.00	
del 18 ABR 24 al 19 JUN 24	2099	\$11,115.00	\$11,115.00	
del 19 FEB 24 al 18 ABR 24	1339	\$7,123.00	\$7,123.00	
del 20 DIC 23 al 19 FEB 24	1852	\$9,701.00	\$9,701.00	
del 18 AGO 23 al 20 DIC 23	3917	\$10,394.00	\$10,394.00	
del 20 JUN 23 al 18 AGO 23	2277	\$12,149.00	\$12,149.00	
del 19 ABR 23 al 20 JUN 23	2058	\$10,782.00	\$10,782.00	

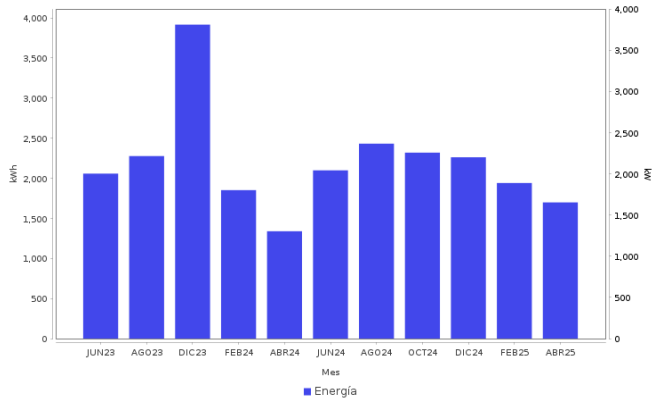

**Datos Fiscales del Receptor    Cadena Original    Este documento es una representación impresa de un CFDI    PPD**

RFC: RFC Razón Social: Régimen Fiscal: 000 Uso CFDI: CP: 00000 AC Folio: 000057299680 Folio Fiscal: N. Certificado del SAT: No. certificado del CSD: Fecha y hora de certificación: Unidad de medida: kWh

|||||

**Instancias y recursos a disposición de los usuarios para atender quejas:**



**Profeco**  
Procuraduría Federal  
del Consumidor

**¡AVISO IMPORTANTE!**

*Tu comprobante fiscal es emitido por Comision Federal de Electricidad con el RFC CFE 370814QI0. Optimiza la iluminación, durante el día abre ventanas para utilizar la luz natural, así ahorraras energía. Nuestro compromiso es seguir conectados contigo. Corte a partir del 08 JUL 25.*

*Su consumo de energía eléctrica está dentro del rango excedente.*

**Conoce los servicios de los diferentes suministradores:** <http://usuariocalificado.cre.gob.mx/UsuarioCalificado/ListadoSuministrador>

**TAMBIÉN PUEDES PAGAR TU RECIBO EN:**



Son más de 100,000 establecimientos autorizados, consulta el portal [cfe.mx](http://cfe.mx) en la sección medios de pago.