



Comisión Federal de Electricidad®

Comisión Federal de Electricidad
Av. Paseo de la Reforma 164, Col. Juárez,
Alcaldía: Cuauhtémoc, Código Postal: 06600,
Ciudad de México. RFC: CFE370814Q10

ARROYO ROJAS ALDO LUCIANO

AV PRINCIPAL SN
SAN LORENZO Y TAMUIN
UH RINCONADA ACOLAPAC.P.62529
FRACC ACOLAPAN,MOR.

NO. DE SERVICIO:295220205878

RMU:62529 22-02-16 XAXX-010101 005 CFE

CUENTA:14DG31E515761778

LÍMITE DE PAGO:26 JUN 25

CORTE A PARTIR:27 JUN 25

TARIFA:PDBT**NO. MEDIDOR:**YA278D

MULTIPLICADOR:1
NO HILOS:2

PERIODO FACTURADO:09 ABR 25-10 JUN 25

TOTAL A PAGAR:

\$17,018

(DIECISIETE MIL DIECIOCHO PESOS M.N.)



Concepto	Lectura actual		Lectura anterior		Total periodo	Precio (MXN)	Subtotal (MXN)
	Medida <input checked="" type="checkbox"/>	Estimada <input type="checkbox"/>	Medida <input checked="" type="checkbox"/>	Estimada <input type="checkbox"/>			
Energía (kWh)	52,155		48,736		3,419		



Este gráfico refleja tu nivel de consumo. A menor uso, mayor apoyo.

Subtotal

Costos de la energía en el Mercado Eléctrico Mayorista				
Concepto	\$	\$/kW	\$/kWh	Importe (MXN)
Suministro	57.94	0.00	0.00	57.94
Distribución	0.00	0.00	4,690.87	4,690.87
Transmisión	0.00	0.00	618.50	618.50
CENACE	0.00	0.00	22.22	22.22
Energía	0.00	0.00	4,899.43	4,899.43
Capacidad	0.00	0.00	3,196.77	3,196.77
SCnMEM(1)	0.00	0.00	21.20	21.20

Desglose del importe a pagar	
Concepto	Importe (MXN)
Cargo Fijo(3)	57.94
Energía	13,448.99
Subtotal	13,506.93
IVA 16%	2,161.11
Fac. del Periodo	15,668.04
DAP(2)	1,350.69
Adeudo Anterior	14,526.20
Su Pago	-14,526.00
Total	17,018.93

Fecha, hora y lugar de impresión:23/07/2025 17:13:30hrsCarr cuamavaca-Cuautla km 13.5SNCol. Progreso,Jilotepec,JilotepecMorelosMexicoCP 62550

(1) SCnMEM: Costos relacionados con los servicios del Mercado. (2) DAP: Derecho al Alumbrado Público. (3) Cargos o créditos: Diversos conceptos que se pueden incluir en el aviso recibo relacionados con el suministro.



62529 22-02-16 XAXX-010101 005 CFE
01 295220205878 250626 000017018 3



14DG31E515761778Repartir



\$17,018

(DIECISIETE MIL DIECIOCHO PESOS M.N.)

CONSUMO HISTÓRICO

Período	kWh	Importe	Pagos	Pendientes de Pago
del 10 FEB 25 al 09 ABR 25	2916	\$14,526.00	\$14,526.00	
del 10 DIC 24 al 10 FEB 25	2465	\$12,275.00	\$12,275.00	
del 09 OCT 24 al 10 DIC 24	2338	\$11,672.00	\$11,672.00	
del 08 AGO 24 al 09 OCT 24	2755	\$13,738.00	\$13,738.00	
del 07 JUN 24 al 08 AGO 24	2741	\$13,596.00	\$13,596.00	
del 09 ABR 24 al 07 JUN 24	3198	\$15,592.00	\$15,592.00	
del 08 FEB 24 al 09 ABR 24	2705	\$13,200.00	\$13,200.00	
del 08 DIC 23 al 08 FEB 24	1914	\$9,263.00	\$9,263.00	
del 09 OCT 23 al 08 DIC 23	2149	\$10,378.00	\$10,378.00	
del 08 AGO 23 al 09 OCT 23	2525	\$12,270.00	\$12,270.00	
del 07 JUN 23 al 08 AGO 23	2802	\$13,769.00	\$13,769.00	

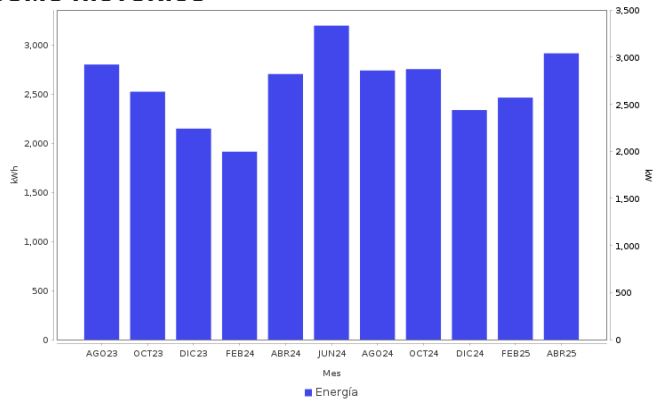

AHORRO DE ENERGÍA INSTALACIÓN ELÉCTRICA

- Si los interruptores de seguridad están desgastados, reemplázalos; si los cables de la **caja de fusibles** se calientan, es necesario cambiarlos por otros del calibre adecuado.

Datos Fiscales del Receptor Cadena Original Este documento es una representación impresa de un CFDI PPD
 RFC: RFC Razón Social: Régimen Fiscal: 000 Uso CFDI: CP: 00000 AC Folio: 000042195642 Folio Fiscal: N. Certificado del SAT: No. certificado del CSD: Fecha y hora de certificación: Unidad de medida: kWh
 |||||



Instancias y recursos a disposición de los usuarios para atender quejas:



¡AVISO IMPORTANTE!

Tu comprobante fiscal es emitido por Comisión Federal de Electricidad con el RFC CFE 370814Q10. Optimiza la iluminación, durante el día abre ventanas para utilizar la luz natural, así ahorraras energía. Nuestro compromiso es seguir conectados contigo. Corte a partir del 27 JUN 25. Su consumo de energía eléctrica está dentro del rango excedente.

Conoce los servicios de los diferentes suministradores: <http://usuariocalificado.cre.gob.mx/UsuarioCalificado/ListadoSuministrador>

TAMBIÉN PUEDES PAGAR TU RECIBO EN:



Banco del Bienestar, Bancomer, Inbursa, Santander, Banamex, Banjercito, Scotiabank, HSBC, Cí Banco, Afirme, Multiva, Banco del Bajío, Banco Azteca, BanCoppel. Son más de 100,000 establecimientos autorizados, consulta el portal cfe.mx en la sección medios de pago.