



Comisión Federal de Electricidad®

Comisión Federal de Electricidad  
Av. Paseo de la Reforma 164, Col. Juárez,  
Alcaldía: Cuauhtémoc, Código Postal: 06600,  
Ciudad de México. RFC: CFE370814Q10

## PONCE MAESE GUSTAVO

APOLO 157  
LEONES Y VIKINGOS  
CUMBRES 5 SECC.P.64619  
MONTERREY, N.L.,N.L.

**NO. DE SERVICIO:**376930102687

**RMU:**64619 93-01-01 XAXX-010101 001 CFE

**CUENTA:**30DD12B013014580

**LÍMITE DE PAGO:**03 JUL 25

**CORTE A PARTIR:**04 JUL 25

**TARIFA:**1**CNO. MEDIDOR:**32EA82

**MULTIPLICADOR:**1  
**NO HILOS:**2

**PERIODO FACTURADO:**15 ABR 25-17 JUN 25

TOTAL A PAGAR:

# \$4,867

(CUATRO MIL OCHOCIENTOS SESENTA Y SIETE PESOS M.N.)



Concepto	Lectura actual		Lectura anterior		Total periodo	Precio (MXN)	Subtotal (MXN)
	Medida <input checked="" type="checkbox"/> Estimada <input type="checkbox"/>		Medida <input checked="" type="checkbox"/> Estimada <input type="checkbox"/>				
<b>Energía (kWh)</b>	85,894		84,174		1,720		
Básico					300	0.961	288.30
Intermedio1					300	1.115	334.50
Intermedio2					300	1.435	430.50
Excedente					820	3.833	3,143.06



Este gráfico refleja tu nivel de consumo. A menor uso, mayor apoyo.

Subtotal ↓

Costos de la energía en el Mercado Eléctrico Mayorista				
Concepto	\$	\$/kW	\$/kWh	Importe (MXN)
Suministro	110.36	0.00	0.00	110.36
Distribución	0.00	0.00	1,175.62	1,175.62
Transmisión	0.00	0.00	311.15	311.15
CENACE	0.00	0.00	11.18	11.18
Energía	0.00	0.00	1,345.04	1,345.04
Capacidad	0.00	0.00	939.12	939.12
SCnMEM(1)	0.00	0.00	10.66	10.66

Desglose del importe a pagar	
Concepto	Importe (MXN)
Energía	4,196.36
IVA 16%	671.42
Fac. del Periodo	4,867.78
Adeudo Anterior	4,567.02
Su Pago	-4,567.00
<b>Total</b>	<b>4,867.80</b>

Fecha, hora y lugar de impresión:25/07/2025 18:35:00hrsAV. RUIZ CORTINEZ4600COLONIA BUROCRATAS DEL ESTADOMonterreyMonterreyNuevo LeónMéxicoCP 64380

(1) SCnMEM: Costos relacionados con los servicios del Mercado. (2) DAP: Derecho al Alumbrado Público. (3) Cargos o créditos: Diversos conceptos que se pueden incluir en el aviso recibo relacionados con el suministro.

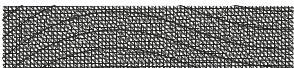

64619 93-01-01 XAXX-010101 001 CFE  
**01 376930102687 250703 000004867 6**

30DD12B013014580Repartir



# \$4,867

(CUATRO MIL OCHOCIENTOS SESENTA Y SIETE PESOS M.N.)

## CONSUMO HISTÓRICO

Período	kWh	Importe	Pagos	Pendientes de Pago
del 17 FEB 25 al 15 ABR 25	1274	\$4,567.00	\$4,567.00	
del 16 DIC 24 al 17 FEB 25	1748	\$6,609.00	\$6,609.00	
del 16 OCT 24 al 16 DIC 24	1029	\$3,434.00	\$3,434.00	
del 16 AGO 24 al 16 OCT 24	1609	\$4,653.00	\$4,653.00	
del 17 JUN 24 al 16 AGO 24	2001	\$5,902.00	\$5,902.00	
del 17 ABR 24 al 17 JUN 24	2134	\$6,426.00	\$6,426.00	
del 15 FEB 24 al 17 ABR 24	1152	\$3,328.00	\$3,328.00	
del 15 DIC 23 al 15 FEB 24	1195	\$4,013.00	\$4,013.00	
del 17 OCT 23 al 15 DIC 23	1093	\$3,548.00	\$3,548.00	
del 17 AGO 23 al 17 OCT 23	1980	\$5,977.00	\$5,977.00	
del 19 JUN 23 al 17 AGO 23	2341	\$6,958.00	\$6,958.00	

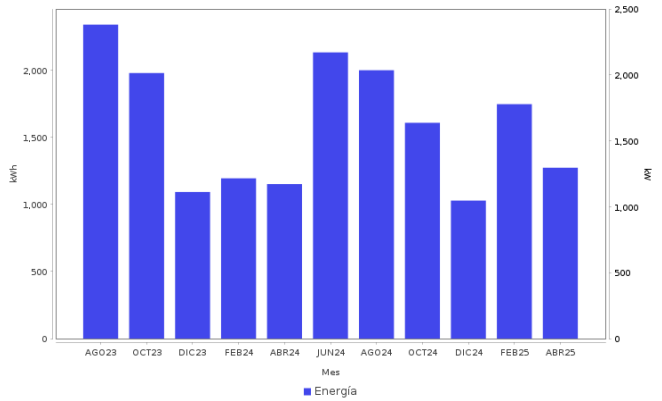

**Datos Fiscales del Receptor Cadena Original Este documento es una representación impresa de un CFDI PPD**  
RFC: RFC Razón Social: Régimen Fiscal: 000 Uso CFDI: CP: 00000 AC Folio: 000072836005 Folio Fiscal: N. Certificado del SAT: No. certificado del CSD: Fecha y hora de certificación: Unidad de medida: kWh

**Instancias y recursos a disposición de los usuarios para atender quejas:**



**Profeco**  
Procuraduría Federal  
del Consumidor

**¡AVISO IMPORTANTE!**

*Tu comprobante fiscal es emitido por Comision Federal de Electricidad con el RFC CFE 370814Q10. Optimiza la iluminacion, durante el dia abre ventanas para utilizar la luz natural, asi ahorraras energia. Nuestro compromiso es seguir conectados contigo.*

*Corte a partir del 04 JUL 25.*

*Con este consumo se redujo la aportacion gubernamental. Ahorrar luz podria representar beneficios en su gasto familiar.*

**Conoce los servicios de los diferentes suministradores:** <http://usuariocalificado.cre.gob.mx/UsuarioCalificado/ListadoSuministrador>

**TAMBIÉN PUEDES PAGAR TU RECIBO EN:**



Banco del Bienestar, Bancomer, Inbursa, Santander, Banamex, Banjercito, Scotiabank, HSBC, CIBanco, Afirme, Multiva, Banco del Bajío, Banco Azteca, BanCoppel.

