



Comisión Federal de Electricidad®

Comisión Federal de Electricidad
Av. Paseo de la Reforma 164, Col. Juárez,
Alcaldía: Cuauhtémoc, Código Postal: 06600,
Ciudad de México. RFC: CFE370814Q10

VELEZ ULLOA JOSE DEL CARMEN

CORREGIDORA 654
REVOLUCION Y BLVD
UNIDAD MODELOC.P.44420
GUADALAJARA,JAL.

NO. DE SERVICIO:436090102411

RMU:44420 08-12-27 XAXX-010101 003 CFE

CUENTA:01DX17H011012155

LÍMITE DE PAGO:20 JUL 25

CORTE A PARTIR:21 JUL 25

TARIFA:PDBT**NO. MEDIDOR:**302E4T

MULTIPLICADOR:1
NO HILOS:1

PERIODO FACTURADO:02 MAY 25-02 JUL 25

TOTAL A PAGAR:

\$2,687

(DOS MIL SEISCIENTOS OCHENTA Y SIETE PESOS M.N.)



Concepto	Lectura actual		Lectura anterior		Total periodo	Precio (MXN)	Subtotal (MXN)
	Medida <input checked="" type="checkbox"/>	Estimada <input type="checkbox"/>	Medida <input checked="" type="checkbox"/>	Estimada <input type="checkbox"/>			
Energía (kWh)	26,813		26,337		476		



Este gráfico refleja tu nivel de consumo. A menor uso, mayor apoyo.

Subtotal

Costos de la energía en el Mercado Eléctrico Mayorista				
Concepto	\$	\$/kW	\$/kWh	Importe (MXN)
Suministro	74.48	0.00	0.00	74.48
Distribución	0.00	0.00	664.07	664.07
Transmisión	0.00	0.00	86.11	86.11
CENACE	0.00	0.00	3.09	3.09
Energía	0.00	0.00	919.16	919.16
Capacidad	0.00	0.00	566.92	566.92
SCnMEM(1)	0.00	0.00	2.95	2.95

Desglose del importe a pagar	
Concepto	Importe (MXN)
Cargo Fijo(3)	74.48
Energía	2,242.30
Subtotal	2,316.78
IVA 16%	370.68
Fac. del Periodo	2,687.46
Adeudo Anterior	2,211.46
Su Pago	-2,211.00
Total	2,687.92

Fecha, hora y lugar de impresión: 14/07/2025 14:13:29hrsGral.Marcelino García Barragan1714Ciudad UniversitariaGuadalajaraGuadalajara,JaliscoMexico45623

(1) SCnMEM: Costos relacionados con los servicios del Mercado. (2) DAP: Derecho al Alumbrado Público. (3) Cargos o créditos: Diversos conceptos que se pueden incluir en el aviso recibo relacionados con el suministro.



44420 08-12-27 XAXX-010101 003 CFE
01 436090102411 250720 000002687 2



01DX17H011012155Repartir



\$2,687

(DOS MIL SEISCIENTOS OCHENTA Y SIETE PESOS M.N.)

CONSUMO HISTÓRICO

Período	kWh	Importe	Pagos	Pendientes de Pago
del 03 MAR 25 al 02 MAY 25	395	\$2,211.00	\$2,211.00	
del 02 ENE 25 al 03 MAR 25	357	\$2,007.00	\$2,007.00	
del 31 OCT 24 al 02 ENE 25	319	\$1,785.00	\$1,785.00	
del 02 SEP 24 al 31 OCT 24	462	\$2,574.00	\$2,574.00	
del 02 JUL 24 al 02 SEP 24	376	\$2,111.00	\$2,111.00	
del 02 MAY 24 al 02 JUL 24	855	\$4,580.00	\$4,580.00	
del 01 MAR 24 al 02 MAY 24	752	\$4,038.00	\$4,038.00	
del 03 ENE 24 al 01 MAR 24	583	\$3,114.00	\$3,114.00	
del 02 NOV 23 al 03 ENE 24	477	\$2,549.00	\$2,549.00	
del 04 SEP 23 al 02 NOV 23	882	\$4,705.00	\$4,705.00	
del 04 JUL 23 al 04 SEP 23	518	\$2,813.00	\$2,813.00	

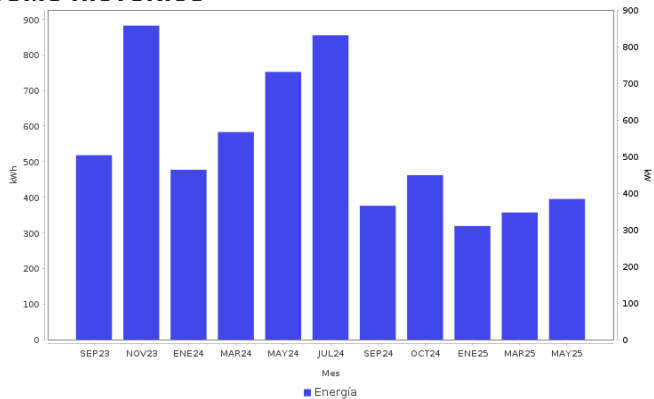

AHORRO DE ENERGÍA INSTALACIÓN ELÉCTRICA

- Si los interruptores de seguridad están desgastados, reemplázalos; si los cables de la **caja de fusibles** se calientan, es necesario cambiarlos por otros del calibre adecuado.

Datos Fiscales del Receptor Cadena Original Este documento es una representación impresa de un CFDI PPD
 RFC: RFC Razón Social: Régimen Fiscal: 000 Uso CFDI: CP: 00000 AC Folio: 000198039389 Folio Fiscal: N. Certificado del SAT: No. certificado del CSD: Fecha y hora de certificación: Unidad de medida: kWh
 |||||



Instancias y recursos a disposición de los usuarios para atender quejas:



¡AVISO IMPORTANTE!

Tu comprobante fiscal es emitido por Comisión Federal de Electricidad con el RFC CFE 370814QI0.
 La suma de cada pequeña acción genera un gran cambio, cuidemos el medio ambiente. Nuestro compromiso es seguir conectados contigo.

Corte a partir del 21 JUL 25.

Su consumo de energía eléctrica está dentro del rango excedente.

Conoce los servicios de los diferentes suministradores: <http://usuariocalificado.cre.gov.mx/UsuarioCalificado/ListadoSuministrador>

TAMBIÉN PUEDES PAGAR TU RECIBO EN:



Banco del Bienestar, Bancomer, Inbursa, Santander, Banamex, Banjercito, Scotiabank, HSBC, Cí Banco, Afirme, Multiva, Banco del Bajío, Banco Azteca, BanCoppel.
 Son más de 100,000 establecimientos autorizados, consulta el portal cfe.mx en la sección medios de pago.