



Comisión Federal de Electricidad®

Comisión Federal de Electricidad
Av. Paseo de la Reforma 164, Col. Juárez,
Alcaldía: Cuauhtémoc, Código Postal: 06600,
Ciudad de México. RFC: CFE370814Q10

POOL QUINONES ALEJANDRA GUADAL

171A 364A . CP.
78 Y 82 RENACIMIENTO
RENACIMIENTO FC.P.97256
MERIDA,YUC.

NO. DE SERVICIO:772121101923

RMU:97256 12-11-21 XAXX-010101 002 CFE

CUENTA:25DW01C022577120

LÍMITE DE PAGO:02 AGO 25

CORTE A PARTIR:03 AGO 25

TARIFA:1DNO. **MEDIDOR:**424G8Y

MULTIPLICADOR:1
NO HILOS:1

PERIODO FACTURADO:19 MAY 25-17 JUL 25

TOTAL A PAGAR:

\$1,639

(UN MIL SEISCIENTOS TREINTA Y NUEVE PESOS M.N.)



| Concepto | Lectura actual | | Lectura anterior | | Total periodo | Precio (MXN) | Subtotal (MXN) |
|----------------------|--|--|--|--|---------------|--------------|----------------|
| | Medida <input checked="" type="checkbox"/> Estimada <input type="checkbox"/> | | Medida <input checked="" type="checkbox"/> Estimada <input type="checkbox"/> | | | | |
| Energía (kWh) | 23,236 | | 22,080 | | 1,156 | | |
| Basico | | | | | 350 | 0.965 | 337.75 |
| Intermedio1 | | | | | 450 | 1.119 | 503.55 |
| Intermedio2 | | | | | 356 | 1.440 | 512.64 |



Este gráfico refleja tu nivel de consumo. A menor uso, mayor apoyo.

Subtotal

| Costos de la energía en el Mercado Eléctrico Mayorista | | | | |
|--|-------|-------|----------|---------------|
| Concepto | \$ | \$/kW | \$/kWh | Importe (MXN) |
| Suministro | 84.32 | 0.00 | 0.00 | 84.32 |
| Distribución | 0.00 | 0.00 | 1,018.44 | 1,018.44 |
| Transmisión | 0.00 | 0.00 | 209.12 | 209.12 |
| CENACE | 0.00 | 0.00 | 7.51 | 7.51 |
| Energía | 0.00 | 0.00 | 1,024.22 | 1,024.22 |
| Capacidad | 0.00 | 0.00 | 625.40 | 625.40 |
| SCnMEM(1) | 0.00 | 0.00 | 7.17 | 7.17 |

| Desglose del importe a pagar | |
|------------------------------|-----------------|
| Concepto | Importe (MXN) |
| Energía | 1,353.94 |
| IVA 16% | 216.63 |
| Fac. del Periodo | 1,570.57 |
| DAP((2)) | 67.70 |
| Adeudo Anterior | 1,205.81 |
| Su Pago | -1,205.00 |
| Total | 1,639.08 |

Apoyo Gubernamental 1,622.24

Fecha, hora y lugar de impresión:25/07/2025 17:23:50hrsCalle 59 x 58 y 60No 488CentroMeridaMeridaYucatanMexico97000

(1) SCnMEM: Costos relacionados con los servicios del Mercado. (2) DAP: Derecho al Alumbrado Público. (3) Cargos o créditos: Diversos conceptos que se pueden incluir en el aviso recibo relacionados con el suministro.



97256 12-11-21 XAXX-010101 002 CFE
01 772121101923 250802 000001639 4



25DW01C022577120Repartir

-1-



\$1,639

(UN MIL SEISCIENTOS TREINTA Y NUEVE PESOS M.N.)

CONSUMO HISTÓRICO

| Período | kWh | Importe | Pagos | Pendientes de Pago |
|----------------------------|------|------------|------------|--------------------|
| del 18 MAR 25 al 19 MAY 25 | 933 | \$1,205.00 | \$1,205.00 | |
| del 16 ENE 25 al 18 MAR 25 | 788 | \$2,365.00 | \$2,365.00 | |
| del 15 NOV 24 al 16 ENE 25 | 514 | \$1,100.00 | \$1,100.00 | |
| del 17 SEP 24 al 15 NOV 24 | 814 | \$2,449.00 | \$2,449.00 | |
| del 17 JUL 24 al 17 SEP 24 | 1177 | \$1,615.00 | \$1,615.00 | |
| del 17 MAY 24 al 17 JUL 24 | 1132 | \$1,529.00 | \$1,529.00 | |
| del 15 MAR 24 al 17 MAY 24 | 1149 | \$1,546.00 | \$1,546.00 | |
| del 17 ENE 24 al 15 MAR 24 | 608 | \$1,475.00 | \$1,475.00 | |
| del 16 NOV 23 al 17 ENE 24 | 543 | \$1,182.00 | \$1,182.00 | |
| del 18 SEP 23 al 16 NOV 23 | 737 | \$2,002.00 | \$2,002.00 | |
| del 18 JUL 23 al 18 SEP 23 | 931 | \$1,139.00 | \$1,139.00 | |

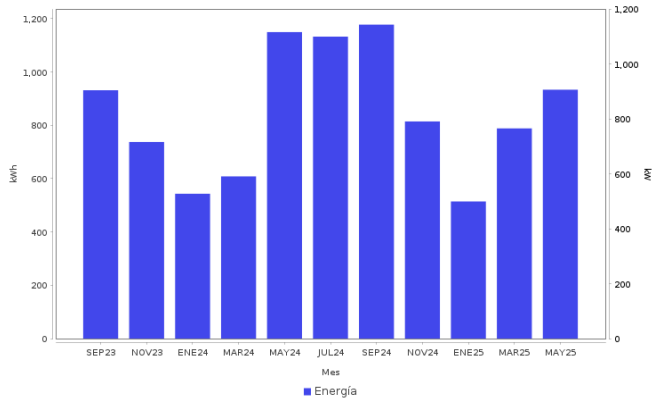

An infographic with a green background. On the left is a white fuse box with a yellow warning triangle. In the center, the text 'AHORRO DE ENERGÍA' is in white and 'INSTALACIÓN ELÉCTRICA' is in green. To the right, a list of maintenance tasks is shown in white text. On the far right is a close-up of a power outlet with two black plugs inserted.



Datos Fiscales del Receptor Cadena Original Este documento es una representación impresa de un CFDI PPD
RFC: RFC Razón Social: Régimen Fiscal: 000 Uso CFDI: CP: 00000 AC Folio: 000065218049 Folio Fiscal: N. Certificado del SAT: No. certificado del CSD: Fecha y hora de certificación: Unidad de medida: kWh

Instancias y recursos a disposición de los usuarios para atender quejas:



Profeco
Procuraduría Federal
del Consumidor

¡AVISO IMPORTANTE!

*Tu comprobante fiscal es emitido por Comision Federal de Electricidad con el RFC CFE 370814QI0.
La suma de cada pequena accion genera un gran cambio, cuidemos el medio ambiente. Nuestro compromiso es seguir conectados contigo.*

Corte a partir del 03 AGO 25.

Le invitamos a que se registre en nuestro portal y disfrute de la comodidad de nuestros servicios en línea.

Conoce los servicios de los diferentes suministradores: <http://usuariocalificado.cre.gob.mx/UsuarioCalificado/ListadoSuministrador>

TAMBIÉN PUEDES PAGAR TU RECIBO EN:



Son más de 100,000 establecimientos autorizados, consulta el portal cfe.mx en la sección medios de pago.