



Comisión Federal de Electricidad®

Comisión Federal de Electricidad  
Av. Paseo de la Reforma 164, Col. Juárez,  
Alcaldía: Cuauhtémoc, Código Postal: 06600,  
Ciudad de México. RFC: CFE370814Q10

## RODRIGUEZ RODRIGUEZ OLGA LETIC

TRINIDAD RODRIGUEZ 702 OTE  
MINA Y ALDAMA  
BARRIO LA NOGALERAC.P.26342  
MUZQUIZ,Coah

**NO. DE SERVICIO:**366020402797

**RMU:**26342 02-04-18 RORO-610926 002 CFE

**CUENTA:**02DD17B010100750

**LÍMITE DE PAGO:**16 JUN 25

**CORTE A PARTIR:**17 JUN 25

**TARIFA:**1**ENO. MEDIDOR:**627MY1

**MULTIPLICADOR:**1

**NO HILOS:**2

**PERIODO FACTURADO:**28 MAR 25-29 MAY 25

TOTAL A PAGAR:

# \$9,731

(NUEVE MIL SETECIENTOS TREINTA Y UN PESOS M.N.)



Concepto	Lectura actual		Lectura anterior		Total periodo	Precio (MXN)	Subtotal (MXN)
	Medida <input checked="" type="checkbox"/>	Estimada <input type="checkbox"/>	Medida <input checked="" type="checkbox"/>	Estimada <input type="checkbox"/>			
<b>Energía (kWh)</b>	23,641		20,105		3,536		
Básico					600	0.800	480.00
Intermedio1					900	0.992	892.80
Intermedio2					300	1.288	386.40
Excedente					1,736	3.819	6,629.78
Este gráfico refleja tu nivel de consumo. A menor uso, mayor apoyo.							<b>Subtotal</b>

Costos de la energía en el Mercado Eléctrico Mayorista				
Concepto	\$	\$/kW	\$/kWh	Importe (MXN)
Suministro	110.36	0.00	0.00	110.36
Distribución	0.00	0.00	2,416.86	2,416.86
Transmisión	0.00	0.00	639.66	639.66
CENACE	0.00	0.00	22.98	22.98
Energía	0.00	0.00	2,765.15	2,765.15
Capacidad	0.00	0.00	1,930.66	1,930.66
SCnMEM(1)	0.00	0.00	21.92	21.92

Desglose del importe a pagar	
Concepto	Importe (MXN)
Energía	8,388.98
IVA 16%	1,342.24
Fac. del Periodo	9,731.22
Adeudo Anterior	5,143.65
Su Pago	-5,143.00
<b>Total</b>	<b>9,731.87</b>

Fecha, hora y lugar de impresión:28/07/2025 18:11:08hrsABELARDO MENCHACA Y JESUS CARRANZASIN NUMEROCOL. CENTROMUZQUIZSABINASCOAHUILAMexicoCP 27530

(1) SCnMEM: Costos relacionados con los servicios del Mercado. (2) DAP: Derecho al Alumbrado Público. (3) Cargos o créditos: Diversos conceptos que se pueden incluir en el aviso recibo relacionados con el suministro.

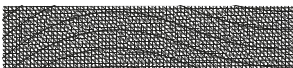

26342 02-04-18 RORO-610926 002 CFE  
01 366020402797 250616 000009731 6

02DD17B010100750Repartir



# \$9,731

(NUEVE MIL SETECIENTOS TREINTA Y UN PESOS M.N.)

## CONSUMO HISTÓRICO

Período	kWh	Importe	Pagos	Pendientes de Pago
del 30 ENE 25 al 28 MAR 25	1442	\$5,143.00	\$5,143.00	
del 29 NOV 24 al 30 ENE 25	2025	\$7,650.00	\$7,650.00	
del 30 SEP 24 al 29 NOV 24	1802	\$6,769.00	\$6,769.00	
del 31 JUL 24 al 30 SEP 24	3363	\$9,046.00	\$9,046.00	
del 31 MAY 24 al 31 JUL 24	3424	\$9,296.00	\$9,296.00	
del 28 MAR 24 al 31 MAY 24	2848	\$6,711.00	\$6,711.00	
del 31 ENE 24 al 28 MAR 24	939	\$2,857.00	\$2,857.00	
del 30 NOV 23 al 31 ENE 24	1917	\$7,044.00	\$7,044.00	
del 29 SEP 23 al 30 NOV 23	1266	\$4,182.00	\$4,182.00	
del 31 JUL 23 al 29 SEP 23	3424	\$8,860.00	\$8,860.00	
del 31 MAY 23 al 31 JUL 23	4911	\$14,974.00	\$14,974.00	

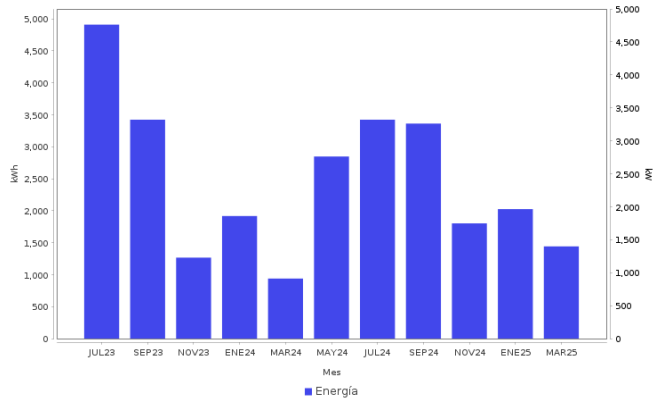

### AHORRO DE ENERGÍA INSTALACIÓN ELÉCTRICA

- Si los interruptores de seguridad están desgastados, reemplázalos; si los cables de la **caja de fusibles** se calientan, es necesario cambiarlos por otros del calibre adecuado.



**Datos Fiscales del Receptor Cadena Original Este documento es una representación impresa de un CFDI PPD**  
 RFC: RFC Razón Social: Régimen Fiscal: 000 Uso CFDI: CP: 00000 AC Folio: 000009314306 Folio Fiscal: N. Certificado del SAT: No. certificado del CSD: Fecha y hora de certificación: Unidad de medida: kWh  
 |||||

Instancias y recursos a disposición de los usuarios para atender quejas:



**¡AVISO IMPORTANTE!**

Tu comprobante fiscal es emitido por Comisión Federal de Electricidad con el RFC CFE 370814QI0.  
 Optimiza la iluminación, durante el día abre ventanas para utilizar la luz natural, así ahorraras energía. Nuestro compromiso es seguir conectados contigo.  
 Corte a partir del 17 JUN 25.  
 Le invitamos a que se registre en nuestro portal y disfrute de la comodidad de nuestros servicios en línea.

Conoce los servicios de los diferentes suministradores: <http://usuariocalificado.cre.gob.mx/UsuarioCalificado/ListadoSuministrador>

**TAMBIÉN PUEDES PAGAR TU RECIBO EN:**



Banco del Bienestar, Bancomer, Inbursa, Santander, Banamex, Banjercito, Scotiabank, HSBC, Citibanco, Afirme, Multiva, Banco del Bajío, Banco Azteca, BanCoppel.  
 Son más de 100,000 establecimientos autorizados, consulta el portal [cfe.mx](http://cfe.mx) en la sección medios de pago.