



Comisión Federal de Electricidad®

Comisión Federal de Electricidad  
Av. Paseo de la Reforma 164, Col. Juárez,  
Alcaldía: Cuauhtémoc, Código Postal: 06600,  
Ciudad de México. RFC: CFE370814Q10

## ZEPEDA LOPEZ JOSE

LOS NARANJOS 45  
PINA Y GUAYABOS  
LOS GUAYABOSC.P.49066  
CD GUZMAN,JAL.

**NO. DE SERVICIO:**458030404625

**RMU:**49066 03-04-22 XAXX-010101 001 CFE

**CUENTA:**20DX04B150023555

**LÍMITE DE PAGO:**02 JUL 25

**CORTE A PARTIR:**03 JUL 25

**TARIFA:**01**NO. MEDIDOR:**FHH266

**MULTIPLICADOR:**1  
**NO HILOS:**1

**PERIODO FACTURADO:**15 ABR 25-16 JUN 25

TOTAL A PAGAR:

# \$1,701

(UN MIL SETECIENTOS UN PESOS M.N.)



Concepto	Lectura actual		Lectura anterior		Total periodo	Precio (MXN)	Subtotal (MXN)
	Medida <input checked="" type="checkbox"/> Estimada <input type="checkbox"/>		Medida <input checked="" type="checkbox"/> Estimada <input type="checkbox"/>				
<b>Energía (kWh)</b>	5,052		4,494		558		
Básico					150	1.079	161.85
Intermedio					130	1.310	170.30
Excedente					278	3.833	1,065.57



Este gráfico refleja tu nivel de consumo. A menor uso, mayor apoyo.

Subtotal ↓

Costos de la energía en el Mercado Eléctrico Mayorista				
Concepto	\$	\$/kW	\$/kWh	Importe (MXN)
Suministro	74.48	0.00	0.00	74.48
Distribución	0.00	0.00	818.47	818.47
Transmisión	0.00	0.00	100.94	100.94
CENACE	0.00	0.00	3.63	3.63
Energía	0.00	0.00	469.28	469.28
Capacidad	0.00	0.00	300.76	300.76
SCnMEM(1)	0.00	0.00	3.46	3.46

Desglose del importe a pagar	
Concepto	Importe (MXN)
Energía	1,397.72
(1) Reconexión((3))	68.97
Subtotal	1,466.69
IVA 16%	234.67
Fac. del Periodo	1,701.36
Adeudo Anterior	1,303.26
Su Pago	-1,303.00

**Total 1,701.62**

**Apoyo Gubernamental 373.29**

Fecha, hora y lugar de impresión:28/07/2025 18:47:19hrsFederico del Toro185CentroCd. GuzmanCd. GuzmanJaliscoMexico49000

(1) SCnMEM: Costos relacionados con los servicios del Mercado. (2) DAP: Derecho al Alumbrado Público. (3) Cargos o créditos: Diversos conceptos que se pueden incluir en el aviso recibo relacionados con el suministro.



20DX04B150023555Repartir



# \$1,701

(UN MIL SETECIENTOS UN PESOS M.N.)

## CONSUMO HISTÓRICO

Período	kWh	Importe	Pagos	Pendientes de Pago
del 13 FEB 25 al 15 ABR 25	493	\$1,303.00	\$1,303.00	
del 16 DIC 24 al 13 FEB 25	433	\$1,050.00	\$1,050.00	
del 15 OCT 24 al 16 DIC 24	474	\$1,220.00	\$1,220.00	
del 15 AGO 24 al 15 OCT 24	485	\$1,260.00	\$1,260.00	
del 14 JUN 24 al 15 AGO 24	498	\$1,306.00	\$1,306.00	
del 15 ABR 24 al 14 JUN 24	506	\$1,331.00	\$1,331.00	
del 14 FEB 24 al 15 ABR 24	461	\$1,132.00	\$1,132.00	
del 15 DIC 23 al 14 FEB 24	450	\$1,077.00	\$1,077.00	
del 16 OCT 23 al 15 DIC 23	476	\$1,175.00	\$1,175.00	
del 15 AGO 23 al 16 OCT 23	491	\$1,302.00	\$1,302.00	
del 15 JUN 23 al 15 AGO 23	494	\$1,218.00	\$1,218.00	

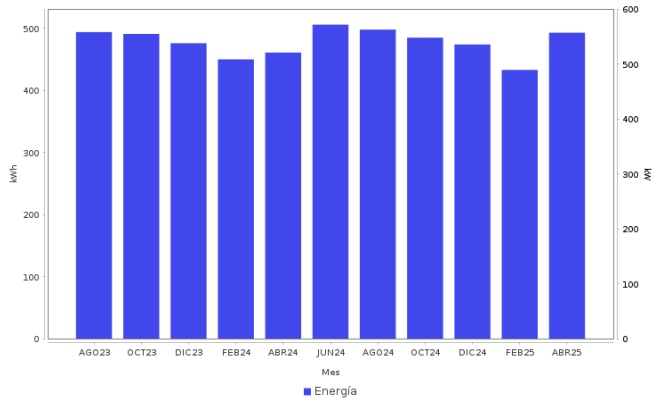

**Datos Fiscales del Receptor    Cadena Original    Este documento es una representación impresa de un CFDI    PPD**

RFC: RFC Razón Social: Régimen Fiscal: 000 Uso CFDI: CP: 00000 AC Folio: 000018555004 Folio Fiscal: N. Certificado del SAT: No. certificado del CSD: Fecha y hora de certificación: Unidad de medida: kWh

|||||

**Instancias y recursos a disposición de los usuarios para atender quejas:**



**Profeco**  
Procuraduría Federal  
del Consumidor

## ¡AVISO IMPORTANTE!

*Tu comprobante fiscal es emitido por Comision Federal de Electricidad con el RFC CFE 370814Q10.*

Optimiza la iluminación, durante el día abre ventanas para utilizar la luz natural, así ahorraras energía. Nuestro compromiso es seguir conectados contigo.

Corte a partir del 03 JUL 25.

Su consumo de energía eléctrica está dentro del rango de consumo EXCEDENTE, que es mayor a 280 kWh bimestrales.

**Conoce los servicios de los diferentes suministradores:** <http://usuariocalificado.cre.gob.mx/UsuarioCalificado/ListadoSuministrador>

**TAMBIÉN PUEDES PAGAR TU RECIBO EN:**



Son más de 100,000 establecimientos autorizados, consulta el portal [cfe.mx](http://cfe.mx) en la sección medios de pago.

