



Comisión Federal de Electricidad®

Comisión Federal de Electricidad
Av. Paseo de la Reforma 164, Col. Juárez,
Alcaldía: Cuauhtémoc, Código Postal: 06600,
Ciudad de México. RFC: CFE370814Q10

MARIA NATIVIDAD MAGANA CISNERO

AVILLO 8
PINOS Y GUAMUCHIL
JUAN GIL PRECIADOC.P.48850
JUAN GIL PRECIADO,Jal

NO. DE SERVICIO:188810100035

RMU:48850 81-01-07 XAXX-010101 001 CFE

CUENTA:15DF55B922341790

LÍMITE DE PAGO:27 JUL 25

CORTE A PARTIR:28 JUL 25

TARIFA:1B**NO. MEDIDOR:**4K425P

MULTIPLICADOR:1
NO HILOS:1

PERIODO FACTURADO:15 MAY 25-14 JUL 25

TOTAL A PAGAR:

\$1,156

(UN MIL CIENTO CINCUENTA Y SEIS PESOS M.N.)



Concepto	Lectura actual		Lectura anterior		Total periodo	Precio (MXN)	Subtotal (MXN)
	Medida <input checked="" type="checkbox"/>	Estimada <input type="checkbox"/>	Medida <input checked="" type="checkbox"/>	Estimada <input type="checkbox"/>			
Energía (kWh)	49,996		49,408		588		
Básico					250	0.965	241.25
Intermedio					200	1.119	223.80
Excedente					138	3.847	530.88



Este gráfico refleja tu nivel de consumo. A menor uso, mayor apoyo.

Subtotal

Costos de la energía en el Mercado Eléctrico Mayorista				
Concepto	\$	\$/kW	\$/kWh	Importe (MXN)
Suministro	49.06	0.00	0.00	49.06
Distribución	0.00	0.00	808.74	808.74
Transmisión	0.00	0.00	106.37	106.37
CENACE	0.00	0.00	3.82	3.82
Energía	0.00	0.00	490.39	490.39
Capacidad	0.00	0.00	291.65	291.65
SCnMEM(1)	0.00	0.00	3.65	3.65

Desglose del importe a pagar	
Concepto	Importe (MXN)
Energía	995.94
IVA 16%	159.35
Fac. del Periodo	1,155.29
Adeudo Anterior	488.75
Su Pago	-488.00
Total	1,156.04

Apoyo Gubernamental 757.73

Fecha, hora y lugar de impresión:29/07/2025 12:21:18hrs18 DE MARZO Y MOCTEZUMAS/NCENTROCIHUATLANCIHUATLANJALISCO/MEXICO48970

(1) SCnMEM: Costos relacionados con los servicios del Mercado. (2) DAP: Derecho al Alumbrado Público. (3) Cargos o créditos: Diversos conceptos que se pueden incluir en el aviso recibo relacionados con el suministro.



48850 81-01-07 XAXX-010101 001 CFE
01 188810100035 250727 000001156 5



15DF55B922341790Repartir



\$1,156

(UN MIL CIENTO CINCUENTA Y SEIS PESOS M.N.)

CONSUMO HISTÓRICO

Período	kWh	Importe	Pagos	Pendientes de Pago
del 12 MAR 25 al 15 MAY 25	349	\$488.00	\$488.00	
del 13 ENE 25 al 12 MAR 25	395	\$684.00	\$684.00	
del 12 NOV 24 al 13 ENE 25	383	\$626.00	\$626.00	
del 11 SEP 24 al 12 NOV 24	527	\$858.00	\$858.00	
del 12 JUL 24 al 11 SEP 24	537	\$894.00	\$894.00	
del 14 MAY 24 al 12 JUL 24	595	\$1,137.00	\$1,137.00	
del 12 MAR 24 al 14 MAY 24	385	\$617.00	\$617.00	
del 11 ENE 24 al 12 MAR 24	290	\$379.00	\$379.00	
del 10 NOV 23 al 11 ENE 24	466	\$948.00	\$948.00	
del 12 SEP 23 al 10 NOV 23	544	\$888.00	\$888.00	
del 13 JUL 23 al 12 SEP 23	578	\$1,015.00	\$1,015.00	

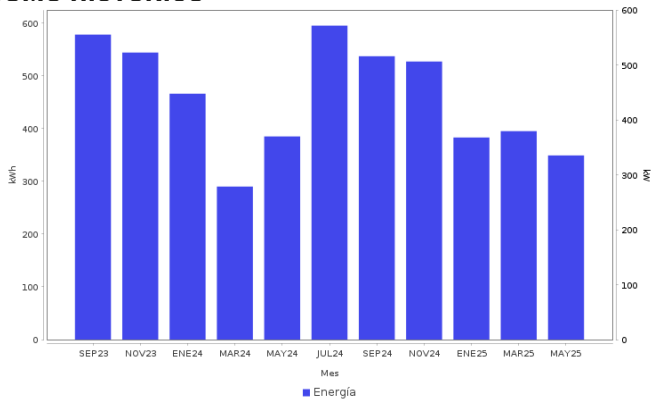

Datos Fiscales del Receptor Cadena Original Este documento es una representación impresa de un CFDI PPD
RFC: RFC Razón Social: Régimen Fiscal: 000 Uso CFDI: CP: 00000 AC Folio: 000018479169 Folio Fiscal: N. Certificado del SAT: No. certificado del CSD: Fecha y hora de certificación: Unidad de medida: kWh
|||||||

Instancias y recursos a disposición de los usuarios para atender quejas:



Profeco
Procuraduría Federal
del Consumidor

¡AVISO IMPORTANTE!

*Tu comprobante fiscal es emitido por Comision Federal de Electricidad con el RFC CFE 370814QI0.
La suma de cada pequena accion genera un gran cambio, cuidemos el medio ambiente. Nuestro compromiso es seguir conectados contigo.*

Corte a partir del 28 JUL 25.

Le invitamos a que se registre en nuestro portal y disfrute de la comodidad de nuestros servicios en línea.

Conoce los servicios de los diferentes suministradores: <http://usuariocalificado.cre.gob.mx/UsuarioCalificado/ListadoSuministrador>

TAMBIÉN PUEDES PAGAR TU RECIBO EN:



Son más de 100,000 establecimientos autorizados, consulta el portal cfe.mx en la sección medios de pago.