



Comisión Federal de Electricidad®

Comisión Federal de Electricidad  
Av. Paseo de la Reforma 164, Col. Juárez,  
Alcaldía: Cuauhtémoc, Código Postal: 06600,  
Ciudad de México. RFC: CFE370814Q10

## CHAVEZ GLEZ MA DE LOS ANGELES

CARLOS M BUSTAMANTE 100 CP.456  
J GPE SALTO Y MARIANA RDG  
CIUDAD AZTLANC.P.45402  
TONALA,JAL.

**NO. DE SERVICIO:**437080700741

**RMU:**45630 08-07-28 XAXX-010101 003 CFE

**CUENTA:**07DX17A040019240

**LÍMITE DE PAGO:**23 JUL 25

**CORTE A PARTIR:**24 JUL 25

**TARIFA:**1ANO. MEDIDOR:86RH44

**MULTIPLICADOR:**1

**NO HILOS:**1

**PERIODO FACTURADO:**07 MAY 25-07 JUL 25

TOTAL A PAGAR:

# \$1,906

(UN MIL NOVECIENTOS SEIS PESOS M.N.)



Concepto	Lectura actual		Lectura anterior		Total periodo	Precio (MXN)	Subtotal (MXN)
	Medida <input checked="" type="checkbox"/> Estimada <input type="checkbox"/>		Medida <input checked="" type="checkbox"/> Estimada <input type="checkbox"/>				
<b>Energía (kWh)</b>	29,149		28,501		648		
Básico					200	0.965	193.00
Intermedio					100	1.119	111.90
Excedente					348	3.847	1,338.75



Este gráfico refleja tu nivel de consumo. A menor uso, mayor apoyo.

Subtotal

Costos de la energía en el Mercado Eléctrico Mayorista				
Concepto	\$	\$/kW	\$/kWh	Importe (MXN)
Suministro	74.48	0.00	0.00	74.48
Distribución	0.00	0.00	950.49	950.49
Transmisión	0.00	0.00	117.22	117.22
CENACE	0.00	0.00	4.21	4.21
Energía	0.00	0.00	557.93	557.93
Capacidad	0.00	0.00	357.70	357.70
SCnMEM(1)	0.00	0.00	4.02	4.02

Desglose del importe a pagar	
Concepto	Importe (MXN)
Energía	1,643.66
IVA 16%	262.98
Fac. del Periodo	1,906.64
Adeudo Anterior	1,768.02
Su Pago	-1,768.00
<b>Total</b>	<b>1,906.66</b>

### Apoyo Gubernamental 422.38

Fecha, hora y lugar de impresión:25/07/2025 14:46:46hrsPROLONGACION NINOS HEROES ESQ MALECONRESIDENCIAL PLAZA CAMICHINESTlaquepaqueTlaquepaqueJaliscoMexico45540

(1) SCnMEM: Costos relacionados con los servicios del Mercado. (2) DAP: Derecho al Alumbrado Público. (3) Cargos o créditos: Diversos conceptos que se pueden incluir en el aviso recibo relacionados con el suministro.



07DX17A040019240Repartir



# \$1,906

(UN MIL NOVECIENTOS SEIS PESOS M.N.)

## CONSUMO HISTÓRICO

Período	kWh	Importe	Pagos	Pendientes de Pago
del 06 MAR 25 al 07 MAY 25	619	\$1,768.00	\$1,768.00	
del 07 ENE 25 al 06 MAR 25	537	\$1,453.00	\$1,453.00	
del 05 NOV 24 al 07 ENE 25	557	\$1,530.00	\$1,530.00	
del 05 SEP 24 al 05 NOV 24	478	\$1,151.00	\$1,151.00	
del 05 JUL 24 al 05 SEP 24	522	\$1,297.00	\$1,297.00	
del 07 MAY 24 al 05 JUL 24	545	\$1,386.00	\$1,386.00	
del 07 MAR 24 al 07 MAY 24	485	\$1,128.00	\$1,128.00	
del 08 ENE 24 al 07 MAR 24	431	\$945.00	\$945.00	
del 07 NOV 23 al 08 ENE 24	483	\$1,157.00	\$1,157.00	
del 07 SEP 23 al 07 NOV 23	491	\$1,229.00	\$1,229.00	
del 07 JUL 23 al 07 SEP 23	473	\$1,141.00	\$1,141.00	

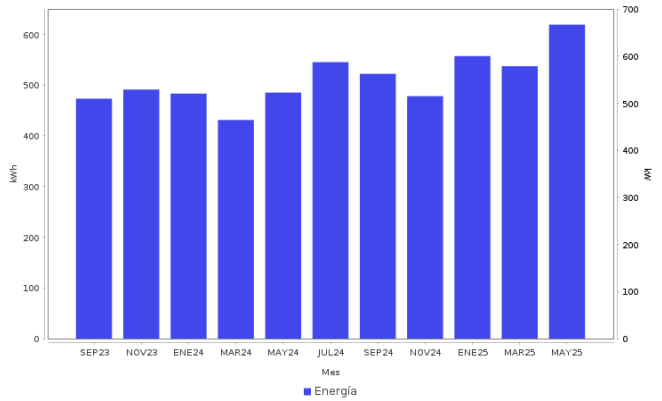

**Datos Fiscales del Receptor Cadena Original Este documento es una representación impresa de un CFDI PPD**  
RFC: RFC Razón Social: Régimen Fiscal: 000 Uso CFDI: CP: 00000 AC Folio: 000198181195 Folio Fiscal: N. Certificado del SAT: No. certificado del CSD: Fecha y hora de certificación: Unidad de medida: kWh  



**Instancias y recursos a disposición de los usuarios para atender quejas:**



**Profeco**  
Procuraduría Federal  
del Consumidor

**¡AVISO IMPORTANTE!**

*Tu comprobante fiscal es emitido por Comision Federal de Electricidad con el RFC CFE 370814QI0.  
La suma de cada pequena accion genera un gran cambio, cuidemos el medio ambiente. Nuestro compromiso es seguir conectados contigo.*

Corte a partir del 24 JUL 25.

Le invitamos a que se registre en nuestro portal y disfrute de la comodidad de nuestros servicios en línea.

**Conoce los servicios de los diferentes suministradores:** <http://usuariocalificado.cre.gob.mx/UsuarioCalificado/ListadoSuministrador>

**TAMBIÉN PUEDES PAGAR TU RECIBO EN:**



Son más de 100,000 establecimientos autorizados, consulta el portal [cfe.mx](http://cfe.mx) en la sección medios de pago.

