



Comisión Federal de Electricidad®

Comisión Federal de Electricidad
Av. Paseo de la Reforma 164, Col. Juárez,
Alcaldía: Cuauhtémoc, Código Postal: 06600,
Ciudad de México. RFC: CFE370814Q10

ESQUIVEL ALVARADO JUAN ALBERTO

ABASOLO 1014 CP.00000
AYALA LOPEZ
LA PROVIDENCIA.C.P.66050
ESCOBEDO,N.L.

NO. DE SERVICIO:414150600714

RMU:66050 15-06-02 XAXX-010101 005 CFE

CUENTA:14DD10F041421785

LÍMITE DE PAGO:22 JUN 25

CORTE A PARTIR:23 JUN 25

TARIFA:1**CNO. MEDIDOR:**KGR321

MULTIPLICADOR:1
NO HILOS:2

PERIODO FACTURADO:07 ABR 25-06 JUN 25

TOTAL A PAGAR:

\$4,552

(CUATRO MIL QUINIENTOS CINCUENTA Y DOS PESOS M.N.)



Concepto	Lectura actual		Lectura anterior		Total periodo	Precio (MXN)	Subtotal (MXN)
	Medida <input checked="" type="checkbox"/>	Estimada <input type="checkbox"/>	Medida <input checked="" type="checkbox"/>	Estimada <input type="checkbox"/>			
Energía (kWh)	9,610		7,961		1,649		
Básico					300	0.961	288.30
Intermedio1					300	1.115	334.50
Intermedio2					300	1.435	430.50
Excedente					749	3.833	2,870.91
Este gráfico refleja tu nivel de consumo. A menor uso, mayor apoyo.							Subtotal

Costos de la energía en el Mercado Eléctrico Mayorista				
Concepto	\$	\$/kW	\$/kWh	Importe (MXN)
Suministro	110.36	0.00	0.00	110.36
Distribución	0.00	0.00	1,127.09	1,127.09
Transmisión	0.00	0.00	298.30	298.30
CENACE	0.00	0.00	10.72	10.72
Energía	0.00	0.00	1,289.52	1,289.52
Capacidad	0.00	0.00	900.35	900.35
SCnMEM(1)	0.00	0.00	10.22	10.22

Desglose del importe a pagar	
Concepto	Importe (MXN)
Energía	3,924.22
IVA 16%	627.87
Fac. del Periodo	4,552.09
Adeudo Anterior	3,035.51
Su Pago	-3,035.00
Total	4,552.60

Fecha, hora y lugar de impresión:30/07/2025 08:54:39hrsAV. RAUL SALINAS LOZANO# 3300COL. GIRASOLESESCOBEDOESCOBEDONUEVO LEONMEXICO76050

(1) SCnMEM: Costos relacionados con los servicios del Mercado. (2) DAP: Derecho al Alumbrado Público. (3) Cargos o créditos: Diversos conceptos que se pueden incluir en el aviso recibo relacionados con el suministro.



66050 15-06-02 XAXX-010101 005 CFE
01 414150600714 250622 000004552 6

14DD10F041421785Repartir



\$4,552

(CUATRO MIL QUINIENTOS CINCUENTA Y DOS PESOS M.N.)

CONSUMO HISTÓRICO

Período	kWh	Importe	Pagos	Pendientes de Pago
del 06 FEB 25 al 07 ABR 25	927	\$3,035.00	\$3,035.00	
del 09 DIC 24 al 06 FEB 25	568	\$1,439.00	\$1,439.00	
del 08 OCT 24 al 09 DIC 24	791	\$2,399.00	\$2,399.00	
del 08 AGO 24 al 08 OCT 24	1557	\$4,025.00	\$4,025.00	
del 07 JUN 24 al 08 AGO 24	1496	\$3,735.00	\$3,735.00	
del 09 ABR 24 al 07 JUN 24	1562	\$3,991.00	\$3,991.00	
del 08 FEB 24 al 09 ABR 24	916	\$2,861.00	\$2,861.00	
del 07 DIC 23 al 08 FEB 24	144	\$169.00	\$169.00	
del 09 OCT 23 al 07 DIC 23	536	\$1,233.00	\$1,233.00	
del 09 AGO 23 al 09 OCT 23	1310	\$2,812.00	\$2,812.00	
del 09 JUN 23 al 09 AGO 23	1219	\$2,408.00	\$2,408.00	

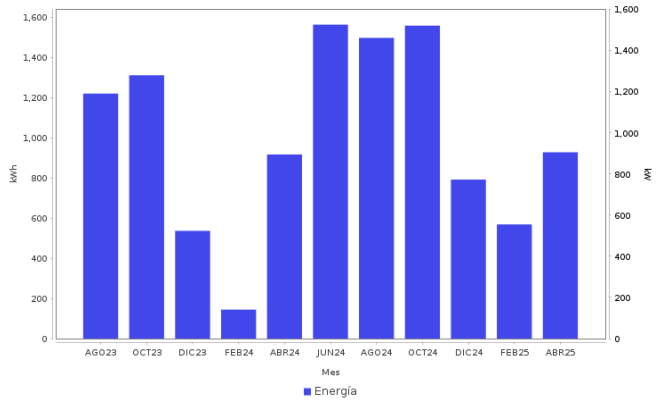

Datos Fiscales del Receptor Cadena Original Este documento es una representación impresa de un CFDI PPD

RFC: RFC Razón Social: Régimen Fiscal: 000 Uso CFDI: CP: 00000 AC Folio: 000067291768 Folio Fiscal: N. Certificado del SAT: No. certificado del CSD: Fecha y hora de certificación: Unidad de medida: kWh

|||||

Instancias y recursos a disposición de los usuarios para atender quejas:



Profeco
Procuraduría Federal
del Consumidor

¡AVISO IMPORTANTE!

Tu comprobante fiscal es emitido por Comision Federal de Electricidad con el RFC CFE 370814QIO. Optimiza la iluminacion, durante el dia abre ventanas para utilizar la luz natural, asi ahorraras energia. Nuestro compromiso es seguir conectados contigo.

Corte a partir del 23 JUN 25.

Con este consumo se redujo la aportación gubernamental. Ahorrar luz podría representar beneficios en su gasto familiar.

Conoce los servicios de los diferentes suministradores: <http://usuariocalificado.cre.gob.mx/UsuarioCalificado/ListadoSuministrador>

TAMBIÉN PUEDES PAGAR TU RECIBO EN:



Son más de 100,000 establecimientos autorizados, consulta el portal cfe.mx en la sección medios de pago.