



Comisión Federal de Electricidad®

Comisión Federal de Electricidad  
Av. Paseo de la Reforma 164, Col. Juárez,  
Alcaldía: Cuauhtémoc, Código Postal: 06600,  
Ciudad de México. RFC: CFE370814Q10

## NUNEZ DE FAJARDO ISAURA

LIBRES 609 CP.68000  
CALZ DE LA REP Y PINO S.  
CENTRO U =C.P.68000  
OAXACA DE JUAREZ, OA,OAX

**NO. DE SERVICIO:**679150519261

**RMU:**68000 15-06-01 XAXX-010101 001 CFE

**CUENTA:**01DK09A010123435

**LÍMITE DE PAGO:**17 JUL 25

**CORTE A PARTIR:**18 JUL 25

**TARIFA:**1ANO. MEDIDOR:373U4N

**MULTIPLICADOR:**1  
**NO HILOS:**1

**PERIODO FACTURADO:**30 ABR 25-01 JUL 25

TOTAL A PAGAR:

**\$64**

(SESENTA Y CUATRO PESOS M.N.)



Concepto	Lectura actual		Lectura anterior		Total periodo	Precio (MXN)	Subtotal (MXN)
	Medida <input checked="" type="checkbox"/>	Estimada <input type="checkbox"/>	Medida <input checked="" type="checkbox"/>	Estimada <input type="checkbox"/>			
<b>Energía (kWh)</b>		4,108		4,054	54		
Basico					54	0.965	52.11



Este gráfico refleja tu nivel de consumo. A menor uso, mayor apoyo.

Subtotal

Costos de la energía en el Mercado Eléctrico Mayorista				
Concepto	\$	\$/kW	\$/kWh	Importe (MXN)
Suministro	80.22	0.00	0.00	80.22
Distribución	0.00	0.00	76.72	76.72
Transmisión	0.00	0.00	9.77	9.77
CENACE	0.00	0.00	0.35	0.35
Energía	0.00	0.00	46.06	46.06
Capacidad	0.00	0.00	28.67	28.67
SCnMEM(1)	0.00	0.00	0.33	0.33

Desglose del importe a pagar	
Concepto	Importe (MXN)
Energía	52.11
IVA 16%	8.34
Fac. del Periodo	60.45
DAP((2))	4.17
Adeudo Anterior	63.26
Su Pago	-63.00
<b>Total</b>	<b>64.88</b>

**Apoyo Gubernamental 190.01**

Fecha, hora y lugar de impresión:30/07/2025 11:18:18hrsCalle ReformaNo.701Col CentroOaxacaOaxacaMexicoCP 68000

(1) SCnMEM: Costos relacionados con los servicios del Mercado. (2) DAP: Derecho al Alumbrado Público. (3) Cargos o créditos: Diversos conceptos que se pueden incluir en el aviso recibo relacionados con el suministro.



01DK09A010123435Cargorecurmte



**\$64**

(SESENTA Y CUATRO PESOS M.N.)

## CONSUMO HISTÓRICO

Período	kWh	Importe	Pagos	Pendientes de Pago
del 28 FEB 25 al 30 ABR 25	41	\$63.00	\$63.00	
del 31 DIC 24 al 28 FEB 25	41	\$66.00	\$66.00	
del 31 OCT 24 al 31 DIC 24	38	\$66.00	\$66.00	
del 29 AGO 24 al 31 OCT 24	50	\$65.00	\$65.00	
del 01 JUL 24 al 29 AGO 24	62	\$80.00	\$80.00	
del 30 ABR 24 al 01 JUL 24	63	\$161.00	\$161.00	
del 29 FEB 24 al 30 ABR 24	58	\$73.00	\$73.00	
del 02 ENE 24 al 29 FEB 24	35	\$63.00	\$63.00	
del 01 NOV 23 al 02 ENE 24	42	\$63.00	\$63.00	
del 01 SEP 23 al 01 NOV 23	39	\$62.00	\$62.00	
del 15 AGO 23 al 01 SEP 23	10	\$16.00	\$16.00	

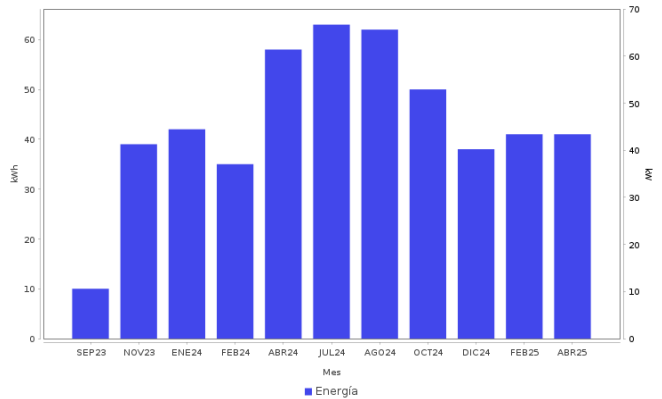

### AHORRO DE ENERGÍA INSTALACIÓN ELÉCTRICA

- Si los interruptores de seguridad están desgastados, reemplázalos;
- si los cables de la **caja de fusibles se calientan**, es necesario cambiarlos por otros del calibre adecuado.



**Datos Fiscales del Receptor Cadena Original Este documento es una representación impresa de un CFDI PPD**  
 RFC: RFC Razón Social: Régimen Fiscal: 000 Uso CFDI: CP: 00000 AC Folio: 000074593369 Folio Fiscal: N. Certificado del SAT: No. certificado del CSD: Fecha y hora de certificación: Unidad de medida: kWh  
 |||||

Instancias y recursos a disposición de los usuarios para atender quejas:



**¡AVISO IMPORTANTE!**

Tu comprobante fiscal es emitido por Comisión Federal de Electricidad con el RFC CFE 370814QI0.  
 La suma de cada pequeña acción genera un gran cambio, cuidemos el medio ambiente. Nuestro compromiso es seguir conectados contigo.

Corte a partir del 18 JUL 25.

¡Felicidades!, usted cuida su gasto familiar. Lo invitamos a seguir ahorrando luz en su hogar.

Conoce los servicios de los diferentes suministradores: <http://usuariocalificado.cre.gob.mx/UsuarioCalificado/ListadoSuministrador>

TAMBIÉN PUEDES PAGAR TU RECIBO EN:



Banco del Bienestar, Bancomer, Inbursa, Santander, Banamex, Banjercito, Scotiabank, HSBC, C/Barco, Afirme, Multiva, Banco del Bajío, Banco Azteca, BanCoppel.  
 Son más de 100,000 establecimientos autorizados, consulta el portal [cfe.mx](http://cfe.mx) en la sección medios de pago.