



Comisión Federal de Electricidad®

Comisión Federal de Electricidad
Av. Paseo de la Reforma 164, Col. Juárez,
Alcaldía: Cuauhtémoc, Código Postal: 06600,
Ciudad de México. RFC: CFE370814Q10

ZAPATA EROSA RONALD ABRAHAM

32 51 X 28 5 JUAN PABLO II

JUAN PABLO (S) FC.P.97246
MERIDA, YUC.

NO. DE SERVICIO: 774030602281

RMU: 97246 03-06-26 XAXX-010101 010 CFE

CUENTA: 28DW01E022815545

LÍMITE DE PAGO: 04 JUL 25

CORTE A PARTIR: 05 JUL 25

TARIFA: 1 DNO. **MEDIDOR:** 30G8C1

MULTIPLICADOR: 1
NO HILOS: 1

PERIODO FACTURADO: 16 ABR 25-18 JUN 25

TOTAL A PAGAR:

\$4,895

(CUATRO MIL OCHOCIENTOS NOVENTA Y CINCO PESOS M.N.)



Concepto	Lectura actual		Lectura anterior		Total periodo	Precio (MXN)	Subtotal (MXN)
	Medida <input checked="" type="checkbox"/> Estimada <input type="checkbox"/>		Medida <input checked="" type="checkbox"/> Estimada <input type="checkbox"/>				
Energía (kWh)	68,108		66,208		1,900		
Básico					350	0.961	336.35
Intermedio1					450	1.115	501.75
Intermedio2					400	1.435	574.00
Excedente					700	3.833	2,683.10
Este gráfico refleja tu nivel de consumo. A menor uso, mayor apoyo.							Subtotal

Costos de la energía en el Mercado Eléctrico Mayorista				
Concepto	\$	\$/kW	\$/kWh	Importe (MXN)
Suministro	84.32	0.00	0.00	84.32
Distribución	0.00	0.00	1,673.90	1,673.90
Transmisión	0.00	0.00	343.71	343.71
CENACE	0.00	0.00	12.35	12.35
Energía	0.00	0.00	1,643.50	1,643.50
Capacidad	0.00	0.00	1,003.20	1,003.20
SCnMEM(1)	0.00	0.00	11.78	11.78
Apoyo Gubernamental 677.56				

Fecha, hora y lugar de impresión: 31/07/2025 09:47:45 hrs Calle 59 x 58 y 60 No 488 Centro Merida Merida Yucatán México 97000

(1) SCnMEM: Costos relacionados con los servicios del Mercado. (2) DAP: Derecho al Alumbrado Público. (3) Cargos o créditos: Diversos conceptos que se pueden incluir en el aviso recibo relacionados con el suministro.

Desglose del importe a pagar	
Concepto	Importe (MXN)
Energía	4,095.20
IVA 16%	655.23
Fac. del Periodo	4,750.43
DAP((2))	144.00
Adeudo Anterior	3,979.59
Su Pago	-3,979.00
Total	4,895.02



28DW01E022815545 Repartir



\$4,895

(CUATRO MIL OCHOCIENTOS NOVENTA Y CINCO PESOS M.N.)

CONSUMO HISTÓRICO

Período	kWh	Importe	Pagos	Pendientes de Pago
del 14 FEB 25 al 16 ABR 25	1288	\$3,979.00	\$3,979.00	
del 18 DIC 24 al 14 FEB 25	900	\$2,869.00	\$2,869.00	
del 17 OCT 24 al 18 DIC 24	1083	\$3,644.00	\$3,644.00	
del 19 AGO 24 al 17 OCT 24	1452	\$3,557.00	\$3,557.00	
del 19 JUN 24 al 19 AGO 24	1669	\$3,710.00	\$3,710.00	
del 17 ABR 24 al 19 JUN 24	2086	\$5,462.00	\$5,462.00	
del 16 FEB 24 al 17 ABR 24	1395	\$4,180.00	\$4,180.00	
del 19 DIC 23 al 16 FEB 24	857	\$2,560.00	\$2,560.00	
del 18 OCT 23 al 19 DIC 23	1021	\$3,225.00	\$3,225.00	
del 17 AGO 23 al 18 OCT 23	1488	\$3,386.00	\$3,386.00	
del 19 JUN 23 al 17 AGO 23	1849	\$4,237.00	\$4,237.00	

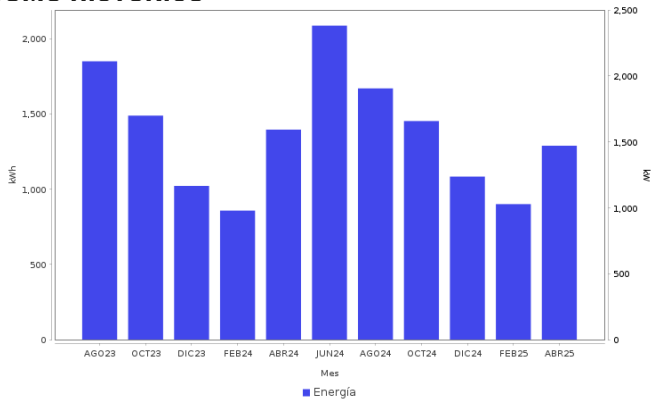

Datos Fiscales del Receptor Cadena Original Este documento es una representación impresa de un CFDI PPD

RFC: RFC Razón Social: Régimen Fiscal: 000 Uso CFDI: CP: 00000 AC Folio: 000064860097 Folio Fiscal: N. Certificado del SAT: No. certificado del CSD: Fecha y hora de certificación: Unidad de medida: kWh

|||||||

Instancias y recursos a disposición de los usuarios para atender quejas:



Profeco
Procuraduría Federal
del Consumidor

¡AVISO IMPORTANTE!

Tu comprobante fiscal es emitido por Comision Federal de Electricidad con el RFC CFE 370814QJ0. Optimiza la iluminacion, durante el dia abre ventanas para utilizar la luz natural, asi ahorraras energia. Nuestro compromiso es seguir conectados contigo. Corte a partir del 05 JUL 25.

Le invitamos a que se registre en nuestro portal y disfrute de la comodidad de nuestros servicios en línea.

Conoce los servicios de los diferentes suministradores: <http://usuariocalificado.cre.gob.mx/UsuarioCalificado/ListadoSuministrador>

TAMBIÉN PUEDES PAGAR TU RECIBO EN:



Son más de 100,000 establecimientos autorizados, consulta el portal cfe.mx en la sección medios de pago.