



Comisión Federal de Electricidad®

Comisión Federal de Electricidad  
Av. Paseo de la Reforma 164, Col. Juárez,  
Alcaldía: Cuauhtémoc, Código Postal: 06600,  
Ciudad de México. RFC: CFE370814Q10

## HERRERA GONZALEZ BLANCA ESTHEL

SIERRA DE PARRAL 139 CP.67288  
S VISTA S NOGALES  
SIERRA VISTA FRACCC.P.67288  
CD B JUAREZ N.L.,N.L.

**NO. DE SERVICIO:**411161104141

**RMU:**67288 16-12-01 HEGB-720909 001 CFE

**CUENTA:**01DD11F125095190

**LÍMITE DE PAGO:**18 JUL 25

**CORTE A PARTIR:**19 JUL 25

**TARIFA:**1**CNO. MEDIDOR:**148TFP

**MULTIPLICADOR:**1  
**NO HILOS:**2

**PERIODO FACTURADO:**30 ABR 25-27 JUN 25

TOTAL A PAGAR:

# \$6,178

(SEIS MIL CIENTO SETENTA Y OCHO PESOS M.N.)



Concepto	Lectura actual		Lectura anterior		Total periodo	Precio (MXN)	Subtotal (MXN)
	Medida <input checked="" type="checkbox"/> Estimada <input type="checkbox"/>		Medida <input checked="" type="checkbox"/> Estimada <input type="checkbox"/>				
<b>Energía (kWh)</b>	14,663		13,223		1,440		
Basico					300	0.961	288.30
Intermedio1					300	1.115	334.50
Intermedio2					300	1.435	430.50
Excedente					540	3.833	2,069.82



Este gráfico refleja tu nivel de consumo. A menor uso, mayor apoyo.

Subtotal

Costos de la energía en el Mercado Eléctrico Mayorista				
Concepto	\$	\$/kW	\$/kWh	Importe (MXN)
Suministro	110.36	0.00	0.00	110.36
Distribución	0.00	0.00	984.24	984.24
Transmisión	0.00	0.00	260.50	260.50
CENACE	0.00	0.00	9.36	9.36
Energía	0.00	0.00	1,126.08	1,126.08
Capacidad	0.00	0.00	786.24	786.24
SCnMEM(1)	0.00	0.00	8.93	8.93

Desglose del importe a pagar	
Concepto	Importe (MXN)
Energía	3,123.12
IVA 16%	499.70
Fac. del Periodo	3,622.82
Adeudo Anterior	2,555.29
<b>Total</b>	<b>6,178.11</b>

**Apoyo Gubernamental 162.59**

Fecha, hora y lugar de impresión:31/07/2025 13:04:06hrsAV. PABLO LIVASNo 7500COL. SANTA MARIAGuadalupeGuadalupeNuevo LeonMexicoCP 67190

(1) SCnMEM: Costos relacionados con los servicios del Mercado. (2) DAP: Derecho al Alumbrado Público. (3) Cargos o créditos: Diversos conceptos que se pueden incluir en el aviso recibo relacionados con el suministro.



01DD11F125095190Repartir



# \$6,178

(SEIS MIL CIENTO SETENTA Y OCHO PESOS M.N.)

# CONSUMO HISTÓRICO

Período	kWh	Importe	Pagos	Pendientes de Pago
del 04 MAR 25 al 30 ABR 25	995	\$2,555.00		
del 03 ENE 25 al 04 MAR 25	1325	\$4,774.00	\$4,774.00	
del 31 OCT 24 al 03 ENE 25	974	\$3,206.00	\$3,206.00	
del 30 AGO 24 al 31 OCT 24	1035	\$2,564.00	\$2,564.00	
del 28 JUN 24 al 30 AGO 24	1543	\$3,937.00	\$3,937.00	
del 30 ABR 24 al 28 JUN 24	1509	\$3,764.00	\$3,764.00	
del 29 FEB 24 al 30 ABR 24	836	\$1,795.00	\$1,795.00	
del 29 DIC 23 al 29 FEB 24	926	\$2,883.00	\$2,883.00	
del 31 OCT 23 al 29 DIC 23	967	\$3,025.00	\$3,025.00	
del 31 AGO 23 al 31 OCT 23	1231	\$3,276.00	\$3,276.00	
del 30 JUN 23 al 31 AGO 23	310	\$318.00	\$318.00	

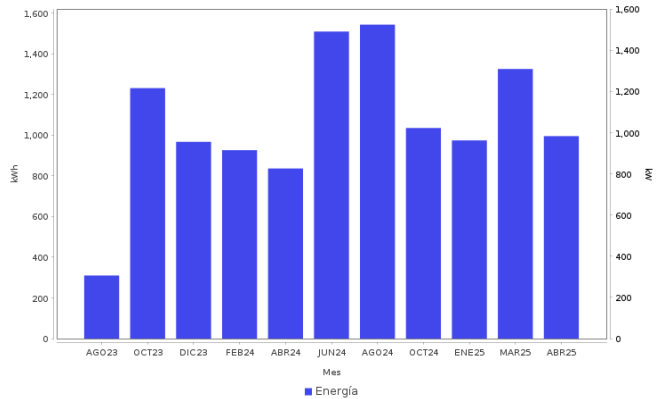

## AHORRO DE ENERGÍA INSTALACIÓN ELÉCTRICA

- Si los interruptores de seguridad están desgastados, reemplázalos; si los cables de la **caja de fusibles se calientan**, es necesario cambiarlos por otros del calibre adecuado.

**Datos Fiscales del Receptor Cadena Original Este documento es una representación impresa de un CFDI PPD**  
 RFC: RFC Razón Social: Régimen Fiscal: 000 Uso CFDI: CP: 00000 AC Folio: 000080857619 Folio Fiscal: N. Certificado del SAT: No. certificado del CSD: Fecha y hora de certificación: Unidad de medida: kWh  
 |||||



Instancias y recursos a disposición de los usuarios para atender quejas:



**¡AVISO IMPORTANTE!**

Tu comprobante fiscal es emitido por Comisión Federal de Electricidad con el RFC CFE 370814QI0. La suma de cada pequeña acción genera un gran cambio, cuidemos el medio ambiente. Nuestro compromiso es seguir conectados contigo.

Corte a partir del 19 JUL 25.

Con este consumo se redujo la aportación gubernamental. Ahorrar luz podría representar beneficios en su gasto familiar.

Conoce los servicios de los diferentes suministradores: <http://usuariocalificado.cre.gob.mx/UsuarioCalificado/ListadoSuministrador>

**TAMBIÉN PUEDES PAGAR TU RECIBO EN:**



Banco del Bienestar, Bancomer, Inbursa, Santander, Banamex, Banjercito, Scotiabank, HSBC, Citibanco, Afirme, Multiva, Banco del Bajío, Banco Azteca, BanCoppel.

Son más de 100,000 establecimientos autorizados, consulta el portal [cfe.mx](http://cfe.mx) en la sección medios de pago.