



Comisión Federal de Electricidad®

Comisión Federal de Electricidad
Av. Paseo de la Reforma 164, Col. Juárez,
Alcaldía: Cuauhtémoc, Código Postal: 06600,
Ciudad de México. RFC: CFE370814Q10

BERLANGA ESTENS JORGE

AV BENITO JUAREZ 100
ALDAMA
XALOSTOC SN COSME 022
C.P.90460
XALOSTOC SN COSME,TLAX.

NO. DE SERVICIO:224230905482

RMU:90460 23-09-28 BEEJ-850219 011 CFE

CUENTA:78DV02B518000075

TARIFA:GDMTO

NO. MEDIDOR:GGA982

MULTIPLICADOR:80
NO HILOS:3

CARGA CONECTADA kW:95

DEMANDA CONTRATADA kW:95

TOTAL A PAGAR:

\$13,849

(TRECE MIL OCHOCIENTOS CUARENTA Y NUEVE PESOS M.N .)

PERIODO FACTURADO:26 JUN 25-25 JUL 25

FECHA LÍMITE DE PAGO:10 AGO 25

CORTE A PARTIR:11 AGO 25

Concepto	No. medidor	Lectura actual		Lectura anterior		Diferencia	Totales
		Medida <input checked="" type="checkbox"/> Estimada <input type="checkbox"/>		Medida <input checked="" type="checkbox"/> Estimada <input type="checkbox"/>			
kWh	GGA982		495		468	27	27
kW	GGA982		0		0	0	0
kVArh	GGA982		1,128		1,069	59	59
Mes	Días de mes	Consumo prom. diario		Energía kWh		Precios \$/kWh	
						41.61	
Mes	Factor de proporción	Demanda máxima \$/kW		Precios \$/kW		Importe (MXN)	Factor de potencia

Concepto	Costos de la energía en el Mercado Eléctrico Mayorista			
	\$	\$/kW	\$/kWh	Importe (MXN)
Suministro	293.91	0.00	0.00	293.91
Distribución	0.00	878.58	0.00	878.58
Transmisión	0.00	0.00	390.75	390.75
CENACE	0.00	0.00	14.04	14.04
Energía	0.00	0.00	3,194.57	3,194.57
Capacidad	0.00	2,107.92	0.00	2,107.92
SCnMEM(1)	0.00	0.00	13.39	13.39
TOTAL	293.91	2,986.50	3,612.75	6,893.16

Desglose del importe a pagar	
Concepto	Importe (MXN)
Cargo Fijo((3))	293.91
Energía	6,599.25
2% Baja Tension((3))	137.86
Cargo Factor de Potencia((3))	4,907.65
Subtotal	11,938.67
IVA 16%	1,910.19
Facturación del Periodo	13,848.86
Adeudo Anterior	12,663.58
Su Pago	-12,663.00
Total	13,849.44

Fecha, hora y lugar de Impresión:01/08/2025 11:26:44hrs CALLE 2 NORTE34S/NOOL CENTROTETELA DE OCAMPOTETELA DE OCAMPOUEBLAMEXICOOP 73640

(1) SCnMEM: Costos relacionados con los servicios del Mercado. (2) DAP: Derecho al Alumbrado Público. (3) Cargos o créditos: Diversos conceptos que se pueden incluir en el aviso recibo relacionados con el suministro.



90460 23-09-28 BEEJ-850219 011 CFE
01 224230905482 250810 000013849 7



78DV02B518000075Repartir



\$13,849

(TRECE MIL OCHOCIENTOS CUARENTA Y NUEVE PESOS M.N .)

CONSUMO HISTÓRICO

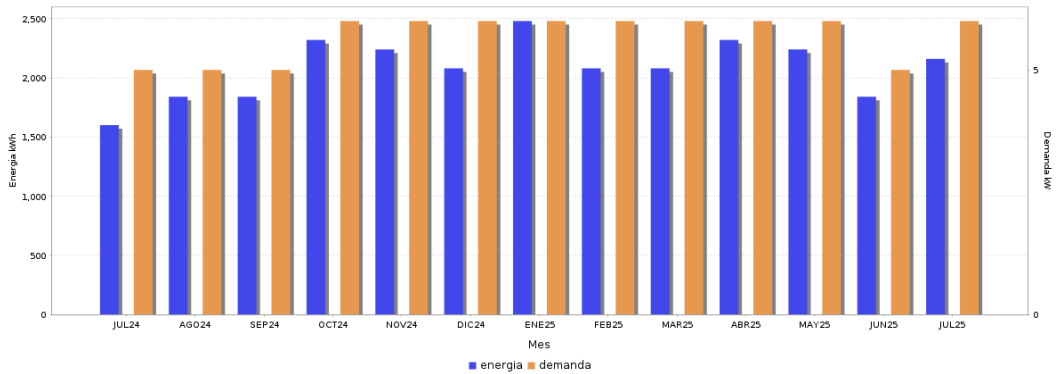

Periodo	Demanda kW	Consumo total kWh	Factor potencia %	Factor carga %	Precio medio (MXN)
JUL 24	5	1,600	42.99	18.52	5.7110
AGO 24	5	1,840	40.45	19.97	5.7927
SEP 24	5	1,840	40.45	21.30	5.6850
OCT 24	6	2,320	40.74	25.17	5.5771
NOV 24	6	2,240	42.87	28.28	5.3496
DIC 24	6	2,080	39.76	24.07	5.7429
ENE 25	6	2,480	41.48	24.84	5.2667
FEB 25	6	2,080	39.76	24.90	5.8945
MAR 25	6	2,080	42.11	33.21	5.4291
ABR 25	6	2,320	41.27	30.21	5.5366
MAY 25	6	2,240	42.29	32.18	5.2131
JUN 25	5	1,840	38.58	23.23	5.9330
JUL 25	6	2,160	41.61	31.03	5.5272



Datos Fiscales del Receptor Cadena Original Este documento es una representación impresa de un CFDI PPD

RFC: BEEJ850219519 Razón Social: JORGE BERLANGA ESTENS Régimen Fiscal: Régimen Simplificado de Confianza Uso CFDI: Gastos en general CP: 06140 AC Folio: 000056795192 Folio Fiscal: UIUD N. Certificado del SAT: No. certificado del CSD: Fecha y hora de certificación: Unidad de medida: kWh
 ||1.0||UIUD||||

Instancias y recursos a disposición de los usuarios para atender quejas:

¡AVISO IMPORTANTE!



- Corte a partir de 11 AGO 25.

- Cambiar los hábitos de consumo de energía eléctrica, se traduce en cuidado del medio ambiente.

Nuestro compromiso es seguir conectados contigo.

- Servicio a Clientes Teléfono 071.

- Tu comprobante fiscal es emitido por Comisión Federal de Electricidad con el RFC CFE 370814Q10

Conoce los servicios de los diferentes suministradores: <http://usuariocalificado.cre.gov.mx/UsuarioCalificado/ListadoSuministrador>

TAMBIÉN PUEDES PAGAR TU RECIBO EN:



Banco del Bienestar, Bancomer, Inbursa, Santander, Banamex, Banjercto, Scotiabank, HSBC, C/Banco, Afirme, Multiva, Banco del Bajío, Banco Azteca, BanCoppel

Son más de 100,000 establecimientos autorizados, consulta el portal cfe.mx en la sección medios de pago.