



Comisión Federal de Electricidad®

Comisión Federal de Electricidad
Av. Paseo de la Reforma 164, Col. Juárez,
Alcaldía: Cuauhtémoc, Código Postal: 06600,
Ciudad de México. RFC: CFE370814Q10

CORTES AGUILAR ADIEL

48 305 51 53 FCO MONTEJO
51 Y 53
FRANCISCO DE MONTEJO FC.P.97203
MERIDA, YUC.

NO. DE SERVICIO: 771960802779

RMU: 97203 96-08-26 XAXX-010101 002 CFE

CUENTA: 28DW01B022862250

LÍMITE DE PAGO: 04 JUL 25

CORTE A PARTIR: 05 JUL 25

TARIFA: 1 DNO. **MEDIDOR:** 48T44D

MULTIPLICADOR: 1
NO HILOS: 1

PERIODO FACTURADO: 16 ABR 25-18 JUN 25

TOTAL A PAGAR:

\$3,295

(TRES MIL DOSCIENTOS NOVENTA Y CINCO PESOS M.N.)



Concepto	Lectura actual		Lectura anterior		Total periodo	Precio (MXN)	Subtotal (MXN)
	Medida <input checked="" type="checkbox"/> Estimada <input type="checkbox"/>	Medida <input checked="" type="checkbox"/> Estimada <input type="checkbox"/>	Medida <input checked="" type="checkbox"/> Estimada <input type="checkbox"/>	Medida <input checked="" type="checkbox"/> Estimada <input type="checkbox"/>			
Energía (kWh)	77,654		76,112		1,542		
Básico					350	0.961	336.35
Intermedio1					450	1.115	501.75
Intermedio2					400	1.435	574.00
Excedente					342	3.833	1,310.88



Este gráfico refleja tu nivel de consumo. A menor uso, mayor apoyo.

Subtotal

Costos de la energía en el Mercado Eléctrico Mayorista				
Concepto	\$	\$/kW	\$/kWh	Importe (MXN)
Suministro	84.32	0.00	0.00	84.32
Distribución	0.00	0.00	1,358.50	1,358.50
Transmisión	0.00	0.00	278.95	278.95
CENACE	0.00	0.00	10.02	10.02
Energía	0.00	0.00	1,333.83	1,333.83
Capacidad	0.00	0.00	814.18	814.18
SCnMEM(1)	0.00	0.00	9.56	9.56

Desglose del importe a pagar	
Concepto	Importe (MXN)
Energía	2,722.99
IVA 16%	435.68
Fac. del Periodo	3,158.67
DAP((2))	136.15
Adeudo Anterior	2,931.80
Su Pago	-2,931.00
Total	3,295.62

Apoyo Gubernamental 1,166.37

Fecha, hora y lugar de impresión: 04/08/2025 09:41:06 hrs Calle 59 x 58 y 60 No 488 Centro Merida Merida Yucatán México 97000

(1) SCnMEM: Costos relacionados con los servicios del Mercado. (2) DAP: Derecho al Alumbrado Público. (3) Cargos o créditos: Diversos conceptos que se pueden incluir en el aviso recibo relacionados con el suministro.



28DW01B022862250 Repartir



\$3,295

(TRES MIL DOSCIENTOS NOVENTA Y CINCO PESOS M.N.)

CONSUMO HISTÓRICO

Período	kWh	Importe	Pagos	Pendientes de Pago
del 14 FEB 25 al 16 ABR 25	1055	\$2,931.00	\$2,931.00	
del 18 DIC 24 al 14 FEB 25	693	\$1,922.00	\$1,922.00	
del 17 OCT 24 al 18 DIC 24	801	\$2,398.00	\$2,398.00	
del 19 AGO 24 al 17 OCT 24	1119	\$2,084.00	\$2,084.00	
del 19 JUN 24 al 19 AGO 24	1198	\$1,645.00	\$1,645.00	
del 17 ABR 24 al 19 JUN 24	1539	\$3,132.00	\$3,132.00	
del 16 FEB 24 al 17 ABR 24	968	\$2,354.00	\$2,354.00	
del 19 DIC 23 al 16 FEB 24	581	\$1,352.00	\$1,352.00	
del 18 OCT 23 al 19 DIC 23	793	\$2,258.00	\$2,258.00	
del 18 AGO 23 al 18 OCT 23	1542	\$3,664.00	\$3,664.00	
del 20 JUN 23 al 18 AGO 23	1610	\$3,268.00	\$3,268.00	

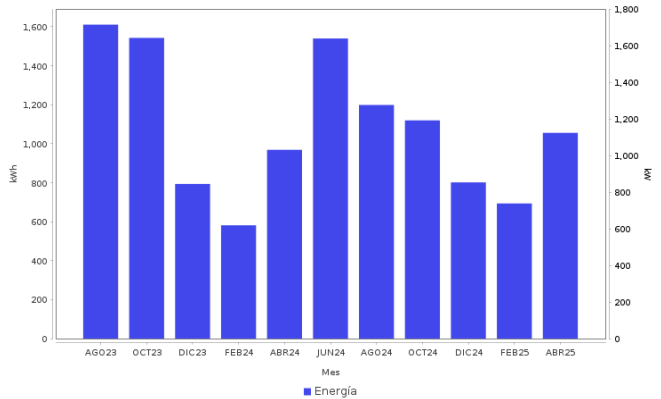



AHORRO DE ENERGÍA

INSTALACIÓN ELÉCTRICA

- Si los interruptores de seguridad están desgastados, reemplázalos; si los cables de la **caja de fusibles** se calientan, es necesario cambiarlos por otros del calibre adecuado.



Datos Fiscales del Receptor Cadena Original Este documento es una representación impresa de un CFDI PPD
 RFC: RFC Razón Social: Régimen Fiscal: 000 Uso CFDI: CP: 00000 AC Folio: 00006485527 Folio Fiscal: N. Certificado del SAT: No. certificado del CSD: Fecha y hora de certificación: Unidad de medida: kWh
 |||||



Instancias y recursos a disposición de los usuarios para atender quejas:



¡AVISO IMPORTANTE!

Tu comprobante fiscal es emitido por Comisión Federal de Electricidad con el RFC CFE 370814QI0. Optimiza la iluminación, durante el día abre ventanas para utilizar la luz natural, así ahorraras energía. Nuestro compromiso es seguir conectados contigo. Corte a partir del 05 JUL 25. Le invitamos a que se registre en nuestro portal y disfrute de la comodidad de nuestros servicios en línea.

Conoce los servicios de los diferentes suministradores: <http://usuariocalificado.cre.gob.mx/UsuarioCalificado/ListadoSuministrador>

TAMBIÉN PUEDES PAGAR TU RECIBO EN:



Banco del Bienestar, Bancomer, Inbursa, Santander, Banamex, Banjercito, Scotiabank, HSBC, Cí Banco, Afirme, Multiva, Banco del Bajío, Banco Azteca, BanCoppel.
 Son más de 100,000 establecimientos autorizados, consulta el portal cfe.mx en la sección medios de pago.