



Comisión Federal de Electricidad®

Comisión Federal de Electricidad  
Av. Paseo de la Reforma 164, Col. Juárez,  
Alcaldía: Cuauhtémoc, Código Postal: 06600,  
Ciudad de México. RFC: CFE370814Q10

## NUNEZ PALACIOS JUSTINA ISaura

LIBRES 609  
ZARATE Y CPSIOJEZA  
CENTRO U =C.P.68000  
OAXACA DE JUAREZ, OA,OAX

**NO. DE SERVICIO:**679220760696

**RMU:**68000 22-07-28 NUPJ-440101 010 CFE

**CUENTA:**01DK09A010123446

**LÍMITE DE PAGO:**17 JUL 25

**CORTE A PARTIR:**18 JUL 25

**TARIFA:**1ANO. MEDIDOR:UM494Y

**MULTIPLICADOR:**1  
**NO HILOS:**2

**PERIODO FACTURADO:**30 ABR 25-01 JUL 25

TOTAL A PAGAR:

# \$1,003

(UN MIL TRES PESOS M.N.)



Concepto	Lectura actual		Lectura anterior		Total periodo	Precio (MXN)	Subtotal (MXN)
	Medida <input checked="" type="checkbox"/>	Estimada <input type="checkbox"/>	Medida <input checked="" type="checkbox"/>	Estimada <input type="checkbox"/>			
<b>Energía (kWh)</b>	6,302		5,871		431		
Básico					200	0.965	193.00
Intermedio					100	1.119	111.90
Excedente					131	3.847	503.95



Este gráfico refleja tu nivel de consumo. A menor uso, mayor apoyo.

Subtotal

Costos de la energía en el Mercado Eléctrico Mayorista				
Concepto	\$	\$/kW	\$/kWh	Importe (MXN)
Suministro	80.22	0.00	0.00	80.22
Distribución	0.00	0.00	524.96	524.96
Transmisión	0.00	0.00	77.97	77.97
CENACE	0.00	0.00	2.80	2.80
Energía	0.00	0.00	364.63	364.63
Capacidad	0.00	0.00	228.00	228.00
SCnMEM(1)	0.00	0.00	2.67	2.67

Desglose del importe a pagar	
Concepto	Importe (MXN)
Energía	808.86
IVA 16%	129.42
Fac. del Periodo	938.28
DAP((2))	64.71
Adeudo Anterior	2,246.96
Su Pago	-2,246.00
<b>Total</b>	<b>1,003.95</b>

### Apoyo Gubernamental 472.39

Fecha, hora y lugar de impresión:30/07/2025 11:17:05hrsCalle ReformaNo.701Col CentroOaxacaOaxacaMexicoCP 68000

(1) SCnMEM: Costos relacionados con los servicios del Mercado. (2) DAP: Derecho al Alumbrado Público. (3) Cargos o créditos: Diversos conceptos que se pueden incluir en el aviso recibo relacionados con el suministro.



01DK09A010123446Cargorecurmte



# \$1,003

(UN MIL TRES PESOS M.N.)

## CONSUMO HISTÓRICO

Período	kWh	Importe	Pagos	Pendientes de Pago
del 28 FEB 25 al 30 ABR 25	689	\$2,246.00	\$2,246.00	
del 31 DIC 24 al 28 FEB 25	420	\$1,000.00	\$1,000.00	
del 31 OCT 24 al 31 DIC 24	450	\$1,136.00	\$1,136.00	
del 29 AGO 24 al 31 OCT 24	414	\$1,022.00	\$1,022.00	
del 01 JUL 24 al 29 AGO 24	557	\$1,667.00	\$1,667.00	
del 30 ABR 24 al 01 JUL 24	551	\$1,725.00	\$1,725.00	
del 29 FEB 24 al 30 ABR 24	801	\$2,714.00	\$2,714.00	
del 02 ENE 24 al 29 FEB 24	298	\$464.00	\$464.00	
del 01 NOV 23 al 02 ENE 24	184	\$240.00	\$240.00	
del 01 SEP 23 al 01 NOV 23	152	\$187.00	\$187.00	
del 03 JUL 23 al 01 SEP 23	267	\$358.00	\$358.00	

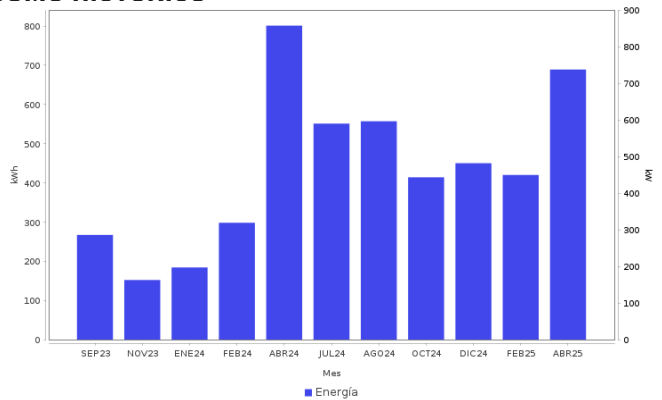

## AHORRO DE ENERGÍA INSTALACIÓN ELÉCTRICA

- Si los interruptores de seguridad están desgastados, reemplázalos; si los cables de la **caja de fusibles** se calientan, es necesario cambiarlos por otros del calibre adecuado.



**Datos Fiscales del Receptor Cadena Original Este documento es una representación impresa de un CFDI PPD**  
 RFC: NUPJ440101Q00 Razón Social: Régimen Fiscal: 000 Uso CFDI: CP: 00000 AC Folio: 000074583372 Folio Fiscal: UUID N: Certificado del SAT: No. certificado del CSD: Fecha y hora de certificación:  
 Unidad de medida: kWh  
 ||1.0||UUID||||

Instancias y recursos a disposición de los usuarios para atender quejas:



**¡AVISO IMPORTANTE!**

Tu comprobante fiscal es emitido por Comisión Federal de Electricidad con el RFC CFE 370814QI0.  
 La suma de cada pequeña acción genera un gran cambio, cuidemos el medio ambiente. Nuestro compromiso es seguir conectados contigo.

Corte a partir del 18 JUL 25.

Le invitamos a que se registre en nuestro portal y disfrute de la comodidad de nuestros servicios en línea.

Conoce los servicios de los diferentes suministradores: <http://usuariocalificado.cre.gob.mx/UsuarioCalificado/ListadoSuministrador>

**TAMBIÉN PUEDES PAGAR TU RECIBO EN:**



Banco del Bienestar, Bancomer, Inbursa, Santander, Banamex, Banjercito, Scotiabank, HSBC, Cí Banco, Afirme, Multiva, Banco del Bajío, Banco Azteca, BanCoppel.  
 Son más de 100,000 establecimientos autorizados, consulta el portal [cfe.mx](http://cfe.mx) en la sección medios de pago.