



Comisión Federal de Electricidad®

Comisión Federal de Electricidad
Av. Paseo de la Reforma 164, Col. Juárez,
Alcaldía: Cuauhtémoc, Código Postal: 06600,
Ciudad de México. RFC: CFE370814Q10

GARCIA SERENO CRISTINA

REG216 MZ35 LT4 CASA 1171
AV NINOS HRES
REGION 216 FC.P.77518
CANCUN,Q.R.

NO. DE SERVICIO:782031101709

RMU:77518 03-11-12 XAXX-010101 043 CFE

CUENTA:26DW12C012614940

LÍMITE DE PAGO:03 JUL 25

CORTE A PARTIR:04 JUL 25

TARIFA:1DNO. **MEDIDOR:**KKY815

MULTIPLICADOR:1
NO HILOS:2

PERIODO FACTURADO:15 ABR 25-17 JUN 25

TOTAL A PAGAR:

\$1,492

(UN MIL CUATROCIENTOS NOVENTA Y DOS PESOS M.N.)



Concepto	Lectura actual		Lectura anterior		Total periodo	Precio (MXN)	Subtotal (MXN)
	Medida <input checked="" type="checkbox"/> Estimada <input type="checkbox"/>		Medida <input checked="" type="checkbox"/> Estimada <input type="checkbox"/>				
Energía (kWh)	5,429		4,354		1,075		
Básico					350	0.961	336.35
Intermedio1					450	1.115	501.75
Intermedio2					275	1.435	394.62



Este gráfico refleja tu nivel de consumo. A menor uso, mayor apoyo.

Subtotal

Costos de la energía en el Mercado Eléctrico Mayorista				
Concepto	\$	\$/kW	\$/kWh	Importe (MXN)
Suministro	84.32	0.00	0.00	84.32
Distribución	0.00	0.00	947.08	947.08
Transmisión	0.00	0.00	194.47	194.47
CENACE	0.00	0.00	6.99	6.99
Energía	0.00	0.00	929.88	929.88
Capacidad	0.00	0.00	567.60	567.60
SCnMEM(1)	0.00	0.00	6.67	6.67

Desglose del importe a pagar	
Concepto	Importe (MXN)
Energía	1,232.73
IVA 16%	197.24
Fac. del Periodo	1,429.97
DAP((2))	61.64
Adeudo Anterior	1,619.76
Su Pago	-1,619.00
Total	1,492.37

Apoyo Gubernamental 1,504.28

Fecha, hora y lugar de impresión:31/07/2025 11:17:25hrsAv. Lopez PortilloCto Com Cancun MayaSM 59CancunBenito JuarezQuintana RooMexico77515

(1) SCnMEM: Costos relacionados con los servicios del Mercado. (2) DAP: Derecho al Alumbrado Público. (3) Cargos o créditos: Diversos conceptos que se pueden incluir en el aviso recibo relacionados con el suministro.



26DW12C012614940Repartir

-1-



\$1,492

(UN MIL CUATROCIENTOS NOVENTA Y DOS PESOS M.N.)

CONSUMO HISTÓRICO

Período	kWh	Importe	Pagos	Pendientes de Pago
del 13 FEB 25 al 15 ABR 25	624	\$1,619.00	\$1,619.00	
del 17 DIC 24 al 13 FEB 25	576	\$1,387.00	\$1,387.00	
del 16 OCT 24 al 17 DIC 24	794	\$2,367.00	\$2,367.00	
del 16 AGO 24 al 16 OCT 24	912	\$1,246.00	\$1,246.00	
del 18 JUN 24 al 16 AGO 24	889	\$1,127.00	\$1,127.00	
del 16 ABR 24 al 18 JUN 24	466	\$175.00	\$175.00	
del 15 FEB 24 al 16 ABR 24	41			
del 17 OCT 23 al 15 FEB 24	397	\$503.00	\$503.00	
del 17 AGO 23 al 17 OCT 23	104	\$115.00	\$115.00	
del 19 JUN 23 al 17 AGO 23	432	\$471.00	\$471.00	
del 17 ABR 23 al 19 JUN 23	455	\$495.00	\$495.00	

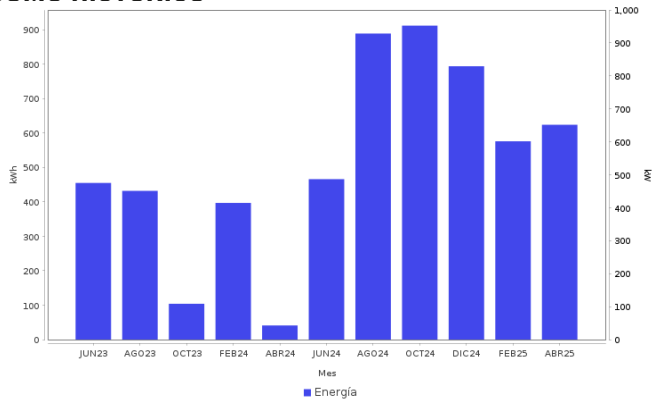

AHORRO DE ENERGÍA INSTALACIÓN ELÉCTRICA

- Si los interruptores de seguridad están desgastados, reemplázalos; si los cables de la **caja de fusibles se calientan**, es necesario cambiarlos por otros del calibre adecuado.



Datos Fiscales del Receptor Cadena Original Este documento es una representación impresa de un CFDI PPD
 RFC: RFC Razón Social: Régimen Fiscal: 000 Uso CFDI: CP: 00000 AC Folio: 000551032728 Folio Fiscal: N. Certificado del SAT: No. certificado del CSD: Fecha y hora de certificación: Unidad de medida: kWh
 |||||

Instancias y recursos a disposición de los usuarios para atender quejas:



¡AVISO IMPORTANTE!

Tu comprobante fiscal es emitido por Comisión Federal de Electricidad con el RFC CFE 370814QI0.
 Optimiza la iluminación, durante el día abre ventanas para utilizar la luz natural, así ahorraras energía. Nuestro compromiso es seguir conectados contigo.
 Corte a partir del 04 JUL 25.
 Le invitamos a que se registre en nuestro portal y disfrute de la comodidad de nuestros servicios en línea.

Conoce los servicios de los diferentes suministradores: <http://usuariocalificado.cre.gob.mx/UsuarioCalificado/ListadoSuministrador>

TAMBIÉN PUEDES PAGAR TU RECIBO EN:



Banco del Bienestar, Bancomer, Inbursa, Santander, Banamex, Banjercito, Scotiabank, HSBC, Cí Banco, Afirme, Multiva, Banco del Bajío, Banco Azteca, BanCoppel.
 Son más de 100,000 establecimientos autorizados, consulta el portal cfe.mx en la sección medios de pago.