



Comisión Federal de Electricidad®

Comisión Federal de Electricidad  
Av. Paseo de la Reforma 164, Col. Juárez,  
Alcaldía: Cuauhtémoc, Código Postal: 06600,  
Ciudad de México. RFC: CFE370814Q10

## ALVARADO R FRANCISCO J

CALLE 01 NTE 0305 ALTOS

SECTOR NORTEC.P.CODIGO\_POSTAL

DELICIAS, CHIH,CHIH.

**NO. DE SERVICIO:**600900101730

**RMU:**33000 90-01-22 XAXX-010101 001 CFE

**CUENTA:**05DC06A010540645

**LÍMITE DE PAGO:**20 JUL 25

**CORTE A PARTIR:**21 JUL 25

**TARIFA:**1B**NO. MEDIDOR:**34P6J2

**MULTIPLICADOR:**1

**NO HILOS:**3

**PERIODO FACTURADO:**03 ENE 25-04 JUL 25

TOTAL A PAGAR:

# \$2,508

(DOS MIL QUINIENTOS OCHO PESOS M.N.)



Concepto	Lectura actual		Lectura anterior		Total periodo	Precio (MXN)	Subtotal (MXN)
	Medida <input checked="" type="checkbox"/> Estimada <input type="checkbox"/>		Medida <input checked="" type="checkbox"/> Estimada <input type="checkbox"/>				
Energía (kWh)	46,369		44,870		1,499		



Este gráfico refleja tu nivel de consumo. A menor uso, mayor apoyo.

Subtotal ↓

Costos de la energía en el Mercado Eléctrico Mayorista				
Concepto	\$	\$/kW	\$/kWh	Importe (MXN)
Suministro	435.84	0.00	0.00	435.84
Distribución	0.00	0.00	2,110.29	2,110.29
Transmisión	0.00	0.00	271.17	271.17
CENACE	0.00	0.00	9.74	9.74
Energía	0.00	0.00	1,210.09	1,210.09
Capacidad	0.00	0.00	794.90	794.90
SCnMEM(1)	0.00	0.00	9.29	9.29

Desglose del importe a pagar	
Concepto	Importe (MXN)
Energía	2,636.61
Pago a Cuenta((3))	-570.98
Subtotal	2,065.63
IVA 16%	330.50
Fac. del Periodo	2,396.13
DAP((2))	112.32
Adeudo Anterior	457.14
Su Pago	-457.00
<b>Total</b>	<b>2,508.59</b>

**Apoyo Gubernamental 2,204.70**

Fecha, hora y lugar de impresión:05/08/2025 13:36:01hrsAv. Segunda Ote. y Blvd. Fernando BaezaColonia CentroDeliciasDeliciasChihuahuaMexicoCP 33089

(1) SCnMEM: Costos relacionados con los servicios del Mercado. (2) DAP: Derecho al Alumbrado Público. (3) Cargos o créditos: Diversos conceptos que se pueden incluir en el aviso recibo relacionados con el suministro.



05DC06A010540645Repartir



# \$2,508

(DOS MIL QUINIENTOS OCHO PESOS M.N.)

## CONSUMO HISTÓRICO

Período	kWh	Importe	Pagos	Pendientes de Pago
del 05 NOV 24 al 03 ENE 25	967	\$3,293.00	\$3,293.00	
del 04 SEP 24 al 05 NOV 24	826	\$2,270.00	\$2,270.00	
del 05 JUL 24 al 04 SEP 24	1108	\$3,469.00	\$3,469.00	
del 06 MAY 24 al 05 JUL 24	1199	\$3,835.00	\$3,835.00	
del 05 ENE 24 al 06 MAY 24	492	\$36.00	\$36.00	
del 05 ENE 24 al 04 MAR 24	409	\$831.00	\$831.00	
del 06 NOV 23 al 05 ENE 24	961	\$3,136.00	\$3,136.00	
del 05 SEP 23 al 06 NOV 23	778	\$1,971.00	\$1,971.00	
del 05 JUL 23 al 05 SEP 23	1145	\$3,445.00	\$3,445.00	
del 04 MAY 23 al 05 JUL 23	851	\$2,219.00	\$2,219.00	
del 03 MAR 23 al 04 MAY 23	479	\$1,069.00	\$1,069.00	

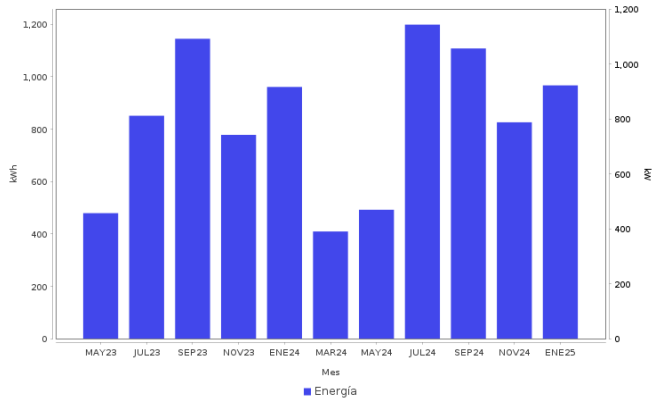

**Datos Fiscales del Receptor Cadena Original Este documento es una representación impresa de un CFDI PPD**  
RFC: RFC Razón Social: Régimen Fiscal: 000 Uso CFDI: CP: 00000 AC Folio: 000016882608 Folio Fiscal: N. Certificado del SAT: No. certificado del CSD: Fecha y hora de certificación: Unidad de medida: kWh  

**Instancias y recursos a disposición de los usuarios para atender quejas:**



**Profeco**  
Procuraduría Federal  
del Consumidor

**¡AVISO IMPORTANTE!**

*Tu comprobante fiscal es emitido por Comision Federal de Electricidad con el RFC CFE 370814QI0.  
La suma de cada pequena accion genera un gran cambio, cuidemos el medio ambiente. Nuestro compromiso es seguir conectados contigo.*

Corte a partir del 21 JUL 25.

Tu consumo mensual promedio esta solo 10% debajo de pasar a de alto consumo. Para asesoria comunícate al telefono 071.

**Conoce los servicios de los diferentes suministradores:** <http://usuariocalificado.cre.gob.mx/UsuarioCalificado/ListadoSuministrador>

**TAMBIÉN PUEDES PAGAR TU RECIBO EN:**



Son más de 100,000 establecimientos autorizados, consulta el portal [cfe.mx](http://cfe.mx) en la sección medios de pago.

