



Comisión Federal de Electricidad®

Comisión Federal de Electricidad
Av. Paseo de la Reforma 164, Col. Juárez,
Alcaldía: Cuauhtémoc, Código Postal: 06600,
Ciudad de México. RFC: CFE370814Q10

REYNOSO BOLANOS JORGE

PROL BUENAVISTA 69 A
ANTES DE ROSENDO EL MECAN
OBREGONC.P.36470
MANUEL DOBLADO,GTO

NO. DE SERVICIO:064080600362

RMU:36470 08-06-12 XAXX-010101 001 CFE

CUENTA:17DP07G011723200

LÍMITE DE PAGO:28 JUL 25

CORTE A PARTIR:29 JUL 25

TARIFA:01**NO. MEDIDOR:**58B1W3

MULTIPLICADOR:1
NO HILOS:2

PERIODO FACTURADO:13 MAY 25-14 JUL 25

TOTAL A PAGAR:

\$1,934

(UN MIL NOVECIENTOS TREINTA Y CUATRO PESOS M.N.)



Concepto	Lectura actual		Lectura anterior		Total periodo	Precio (MXN)	Subtotal (MXN)
	Medida <input checked="" type="checkbox"/> Estimada <input type="checkbox"/>		Medida <input checked="" type="checkbox"/> Estimada <input type="checkbox"/>				
Energía (kWh)	46,053		45,467		586		
Básico					150	1.083	162.45
Intermedio					130	1.315	170.95
Excedente					306	3.847	1,177.18



Este gráfico refleja tu nivel de consumo. A menor uso, mayor apoyo.

Subtotal ↓

Costos de la energía en el Mercado Eléctrico Mayorista				
Concepto	\$	\$/kW	\$/kWh	Importe (MXN)
Suministro	73.78	0.00	0.00	73.78
Distribución	0.00	0.00	598.89	598.89
Transmisión	0.00	0.00	106.01	106.01
CENACE	0.00	0.00	3.81	3.81
Energía	0.00	0.00	505.72	505.72
Capacidad	0.00	0.00	326.99	326.99
SCnMEM(1)	0.00	0.00	3.63	3.63

Desglose del importe a pagar	
Concepto	Importe (MXN)
Energía	1,510.58
IVA 16%	241.69
Fac. del Periodo	1,752.27
DAP((2))	181.27
Adeudo Anterior	1,851.51
Su Pago	-1,851.00
Total	1,934.05

Apoyo Gubernamental 108.25

Fecha, hora y lugar de impresión:06/08/2025 09:58:18hrsJUAN ALVAREZ61 CENTROCD MANUEL DOBLADOCDD MANUEL DOBLADOGUANAJUATOMEXICO36470

(1) SCnMEM: Costos relacionados con los servicios del Mercado. (2) DAP: Derecho al Alumbrado Público. (3) Cargos o créditos: Diversos conceptos que se pueden incluir en el aviso recibo relacionados con el suministro.



36470 08-06-12 XAXX-010101 001 CFE
01 064080600362 250728 000001934 0

17DP07G011723200Repartir



\$1,934

(UN MIL NOVECIENTOS TREINTA Y CUATRO PESOS M.N.)

CONSUMO HISTÓRICO

Período	kWh	Importe	Pagos	Pendientes de Pago
del 11 MAR 25 al 13 MAY 25	572	\$1,851.00	\$1,851.00	
del 10 ENE 25 al 11 MAR 25	419	\$1,095.00	\$1,095.00	
del 11 NOV 24 al 10 ENE 25	419	\$1,086.00	\$1,086.00	
del 10 SEP 24 al 11 NOV 24	472	\$1,333.00	\$1,333.00	
del 10 JUL 24 al 10 SEP 24	538	\$1,636.00	\$1,636.00	
del 09 MAY 24 al 10 JUL 24	627	\$2,045.00	\$2,045.00	
del 08 MAR 24 al 09 MAY 24	680	\$2,279.00	\$2,279.00	
del 11 ENE 24 al 08 MAR 24	436	\$1,128.00	\$1,128.00	
del 10 NOV 23 al 11 ENE 24	417	\$1,032.00	\$1,032.00	
del 12 SEP 23 al 10 NOV 23	406	\$969.00	\$969.00	
del 12 JUL 23 al 12 SEP 23	498	\$1,372.00	\$1,372.00	

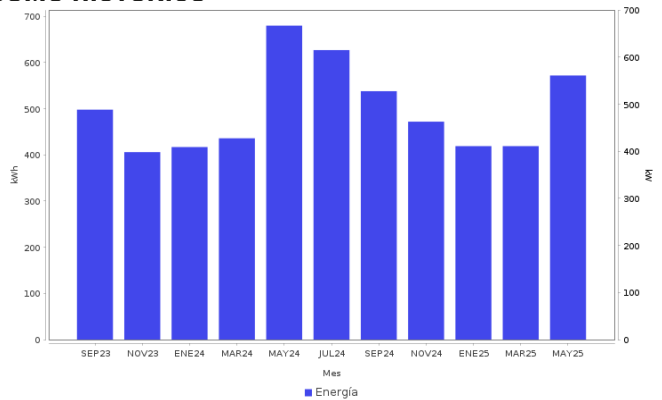

AHORRO DE ENERGÍA INSTALACIÓN ELÉCTRICA

- Si los interruptores de seguridad están desgastados, reemplázalos;
- si los cables de la **caja de fusibles se calientan**, es necesario cambiarlos por otros del calibre adecuado.

Datos Fiscales del Receptor Cadena Original Este documento es una representación impresa de un CFDI PPD
 RFC: RFC Razón Social: Régimen Fiscal: 000 Uso CFDI: CP: 00000 AC Folio: 000131567489 Folio Fiscal: N. Certificado del SAT: No. certificado del CSD: Fecha y hora de certificación: Unidad de medida: kWh
 |||||



Instancias y recursos a disposición de los usuarios para atender quejas:



¡AVISO IMPORTANTE!

Tu comprobante fiscal es emitido por Comisión Federal de Electricidad con el RFC CFE 370814QI0.
 La suma de cada pequeña acción genera un gran cambio, cuidemos el medio ambiente. Nuestro compromiso es seguir conectados contigo.

Corte a partir del 29 JUL 25.

Su consumo de energía eléctrica está dentro del rango de consumo EXCEDENTE, que es mayor a 280 kWh bimestrales.

Conoce los servicios de los diferentes suministradores: <http://usuariocalificado.cre.gob.mx/UsuarioCalificado/ListadoSuministrador>

TAMBIÉN PUEDES PAGAR TU RECIBO EN:



Banco del Bienestar, Bancomer, Inbursa, Santander, Banamex, Banjercito, Scotiabank, HSBC, Cí Banco, Afirme, Multiva, Banco del Bajío, Banco Azteca, BanCoppel.
 Son más de 100,000 establecimientos autorizados, consulta el portal cfe.mx en la sección medios de pago.