



Comisión Federal de Electricidad®

Comisión Federal de Electricidad
Av. Paseo de la Reforma 164, Col. Juárez,
Alcaldía: Cuauhtémoc, Código Postal: 06600,
Ciudad de México. RFC: CFE370814Q10

GUILLERMO ALAMILLA SALAS

53 244 42 44 U REV CORDEMEX
42 44
SAN ANTONIO TECOH FC.P.97229
MERIDA,YUC.

NO. DE SERVICIO:771750602408

RMU:97229 75-06-04 XAXX-010101 001 CFE

CUENTA:31DW01B013185940

LÍMITE DE PAGO:07 AGO 25

CORTE A PARTIR:08 AGO 25

TARIFA:1DNO. **MEDIDOR:**A321KG

MULTIPLICADOR:1
NO HILOS:2

PERIODO FACTURADO:22 MAY 25-22 JUL 25

TOTAL A PAGAR:

\$5,588

(CINCO MIL QUINIENTOS OCHENTA Y OCHO PESOS M.N.)



Concepto	Lectura actual		Lectura anterior		Total periodo	Precio (MXN)	Subtotal (MXN)
	Medida <input checked="" type="checkbox"/> Estimada <input type="checkbox"/>		Medida <input checked="" type="checkbox"/> Estimada <input type="checkbox"/>				
Energía (kWh)	66,857		64,805		2,052		
Basico					350	0.965	337.75
Intermedio1					450	1.119	503.55
Intermedio2					400	1.440	576.00
Excedente					852	3.847	3,277.64



Este gráfico refleja tu nivel de consumo. A menor uso, mayor apoyo.

Subtotal

Costos de la energía en el Mercado Eléctrico Mayorista				
Concepto	\$	\$/kW	\$/kWh	Importe (MXN)
Suministro	84.32	0.00	0.00	84.32
Distribución	0.00	0.00	1,807.81	1,807.81
Transmisión	0.00	0.00	371.21	371.21
CENACE	0.00	0.00	13.34	13.34
Energía	0.00	0.00	1,818.07	1,818.07
Capacidad	0.00	0.00	1,110.13	1,110.13
SCnMEM(1)	0.00	0.00	12.72	12.72

Desglose del importe a pagar	
Concepto	Importe (MXN)
Energía	4,694.94
IVA 16%	751.19
Fac. del Periodo	5,446.13
DAP((2))	144.00
Credito Aplic. Fac.((3))	-2.00
Adeudo Anterior	4,298.03
Su Pago	-4,298.00
Total	5,588.16

Apoyo Gubernamental 522.65

Fecha, hora y lugar de impresión:07/08/2025 11:39:37hrsCalle 58 x 58 y 60No 488CentroMeridaMeridaYucatanMexico97000

(1) SCnMEM: Costos relacionados con los servicios del Mercado. (2) DAP: Derecho al Alumbrado Público. (3) Cargos o créditos: Diversos conceptos que se pueden incluir en el aviso recibo relacionados con el suministro.



31DW01B013185940Repartir

-1-



\$5,588

(CINCO MIL QUINIENTOS OCHENTA Y OCHO PESOS M.N.)

CONSUMO HISTÓRICO

Período	kWh	Importe	Pagos	Pendientes de Pago
del 21 MAR 25 al 22 MAY 25	1770	\$4,298.00	\$4,298.00	
del 21 ENE 25 al 21 MAR 25	1103	\$3,796.00	\$3,796.00	
del 21 NOV 24 al 21 ENE 25	964	\$3,149.00	\$3,149.00	
del 20 SEP 24 al 21 NOV 24	1468	\$5,301.00	\$5,301.00	
del 22 JUL 24 al 20 SEP 24	1799	\$4,283.00	\$4,283.00	
del 22 MAY 24 al 22 JUL 24	1809	\$4,297.00	\$4,297.00	
del 21 MAR 24 al 22 MAY 24	1850	\$4,441.00	\$4,441.00	
del 22 ENE 24 al 21 MAR 24	1085	\$3,543.00	\$3,543.00	
del 22 NOV 23 al 22 ENE 24	888	\$2,687.00	\$2,687.00	
del 21 SEP 23 al 22 NOV 23	1305	\$4,379.00	\$4,379.00	
del 21 JUL 23 al 21 SEP 23	1772	\$3,949.00	\$3,949.00	

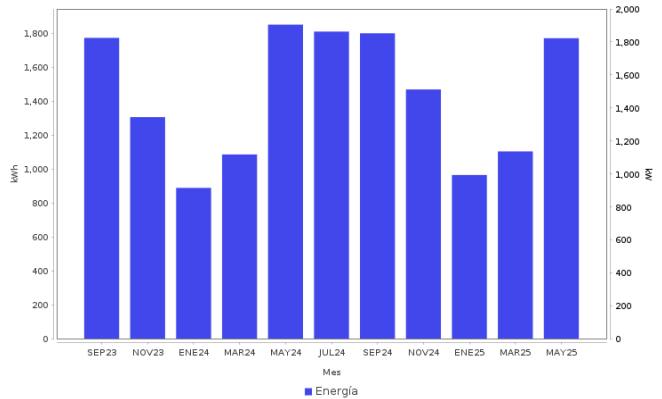

AHORRO DE ENERGÍA INSTALACIÓN ELÉCTRICA

- Si los interruptores de seguridad están desgastados, reemplázalos; si los cables de la **caja de fusibles** se calientan, es necesario cambiarlos por otros del calibre adecuado.



Datos Fiscales del Receptor Cadena Original Este documento es una representación impresa de un CFDI PPD
 RFC: RFC Razón Social: Régimen Fiscal: 000 Uso CFDI: CP: 00000 AC Folio: 000065270782 Folio Fiscal: N. Certificado del SAT: No. certificado del CSD: Fecha y hora de certificación: Unidad de medida: kWh
 |||||

Instancias y recursos a disposición de los usuarios para atender quejas:



¡AVISO IMPORTANTE!

Tu comprobante fiscal es emitido por Comisión Federal de Electricidad con el RFC CFE 370814Q10. La suma de cada pequeña acción genera un gran cambio, cuidemos el medio ambiente. Nuestro compromiso es seguir conectados contigo.

Corte a partir del 08 AGO 25.

Le invitamos a que se registre en nuestro portal y disfrute de la comodidad de nuestros servicios en línea.

Conoce los servicios de los diferentes suministradores: <http://usuariocalificado.cre.gob.mx/UsuarioCalificado/ListadoSuministrador>

TAMBIÉN PUEDES PAGAR TU RECIBO EN:



Banco del Bienestar, Bancomer, Inbursa, Santander, Banamex, Banjercito, Scotiabank, HSBC, Citibanco, Afirme, Multiva, Banco del Bajío, Banco Azteca, BanCoppel.
 Son más de 100,000 establecimientos autorizados, consulta el portal cfe.mx en la sección medios de pago.